

DOSSIER CHANTIER OCTOBRE 2017-10-12

Classe : **1 MELEC A** / 22 élèves

Lieu : 32 rue victor hugo 77250 **Veneux les sablons**

Dates interventions : mardi 10 octobre, mardi 17 octobre et mardi 14 novembre.

Client : convention de stage avec l'entreprise **MG bat**, responsable du chantier.

Type de travaux : Installation électrique d'un sous sol en apparent type **IRL**, pose d'une GTL et du tableau modulaire. En respectant la norme NF C 15-100 pour conformité avec passage du **CONSUEL**.

Professeur : **Mr POUJOL** professeur Génie Electrotechnique

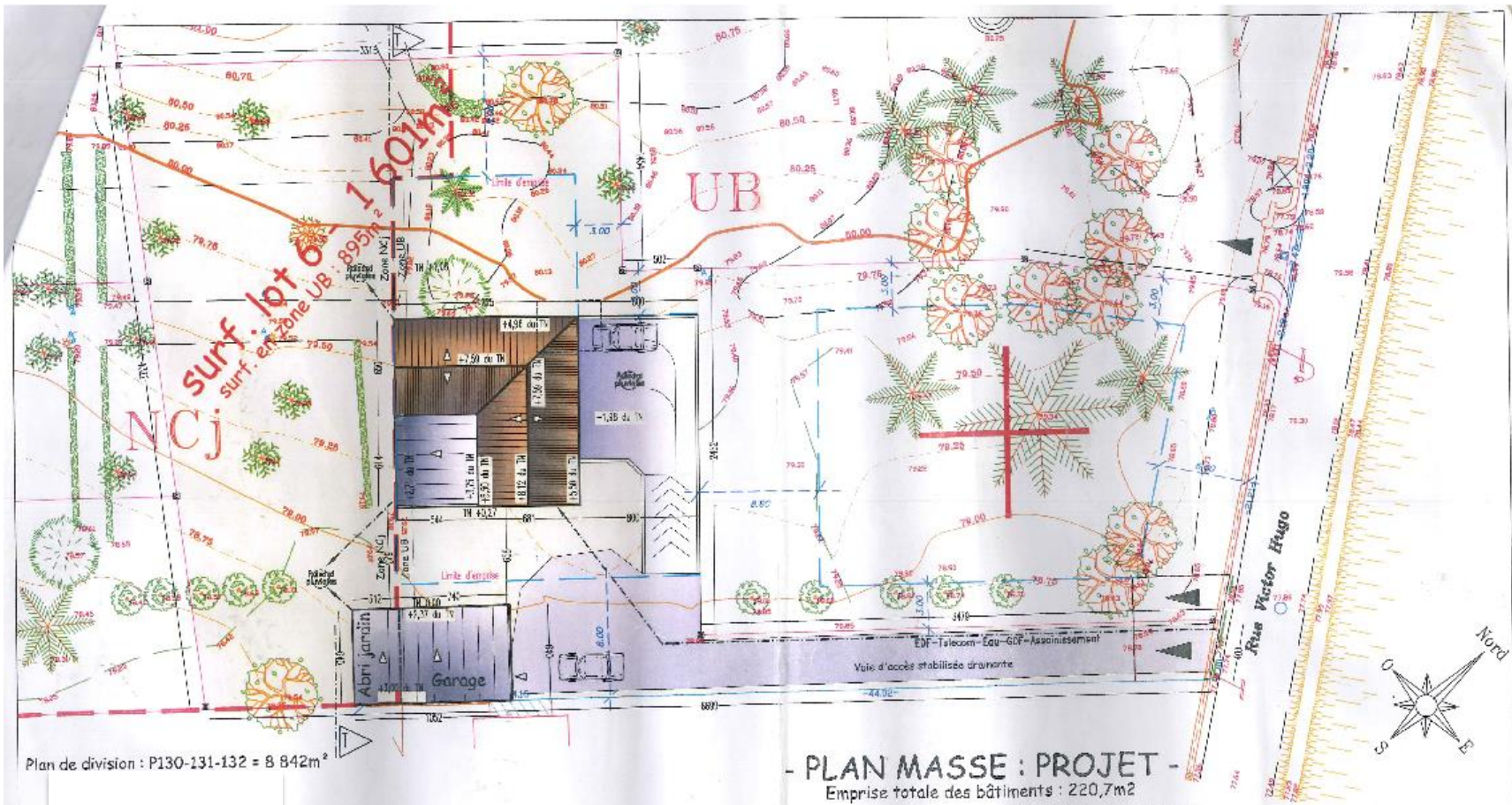

Plan de division : P130-131-132 = 8 842m²

PLAN MASSE : PROJET
 Emprise totale des bâtiments : 220,7m²
 Lot n°6 : Sect° AN - n°131p

Dossier : 2013-00017 / Indivision Lambert

30 10 20 19
 p.f.



- Coupe transversale T.T du terrain (côté façade arrière) -

Ech.: 1/250ème

PC	Projet	Date : Jul. 2014
ATALIER D'ARCHITECTURE Christophe BOUTIER 107 quai, 1444 de Douargue 33 450 FRENCH GUY SURGAND Tél : 05 39 20 45 66 Fax : 05 39 24 45 68		



4 Elévation Sud
Ech : 1 : 100

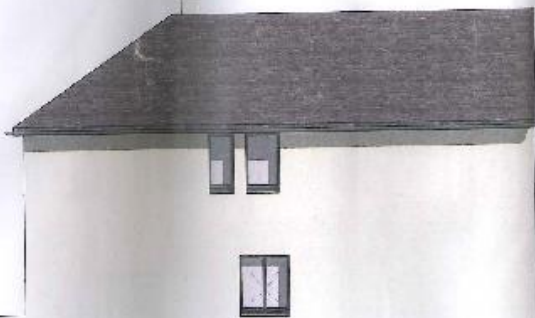

3 Elévation Nord
Ech : 1 : 100



2 Elévation Ouest
Ech : 1 : 100



1 Elévation Est
Ech : 1 : 100

- PC -

30.10.2014 *[Signature]*

Octobre 2014

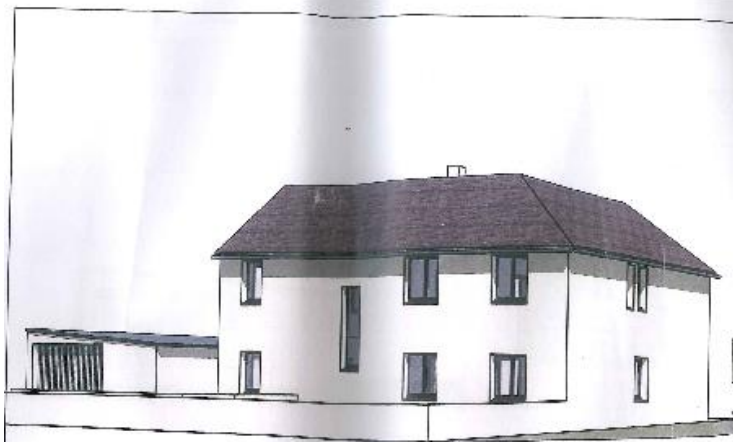

- Vue côté rue Victor Hugo -

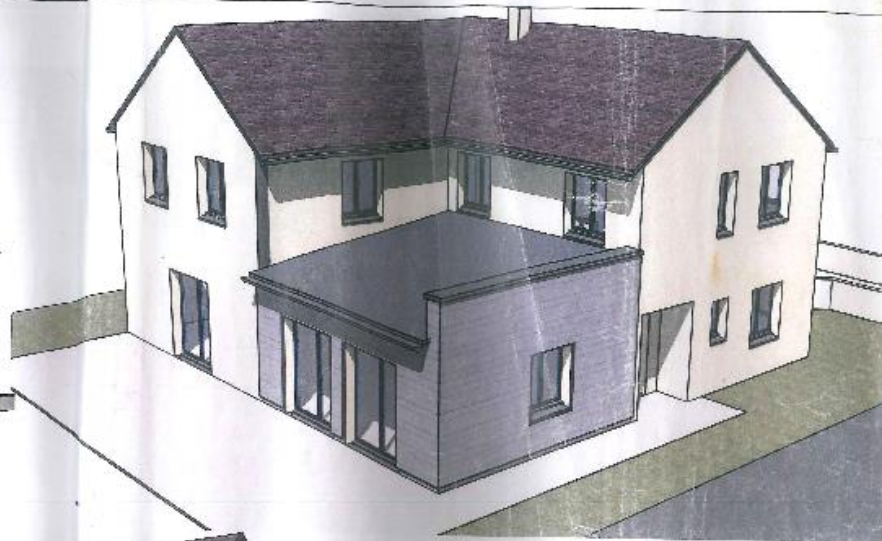

- vue façade arrière -

- PC - 20 10 20 14
Pl

Octobre 2014

JOUR 1 : 12 élèves/1prof

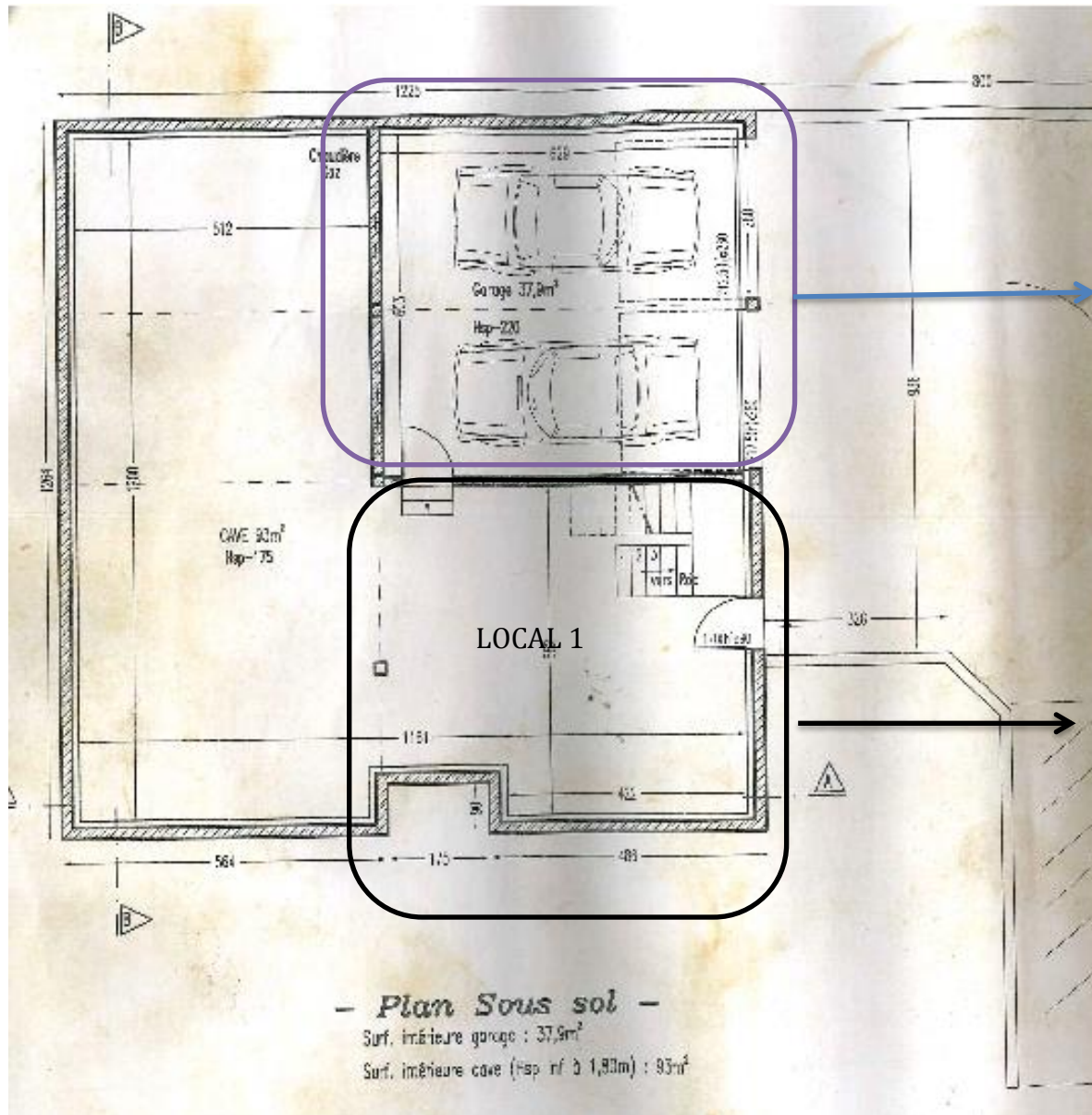

ZONE GARAGE :

Groupe 1 : Ajouaou/kidimbu
Circuit PC + PC spécialisé porte de garage

Groupe 2 : Choulot/Donaty
Circuit Eclairage VV + cablage de la BD

Groupe 3 : Elie marius/Barry
Pose GTL + tirage des 3 lignes
(Ecl/PC/VR) de la gtl a la BD du garage.

Groupe 4 : Corry/Bakazza
Circuit éclairage du local 1 et de la cage
d'escalier en VV.

Groupe 5 : Criseo/aydin
Circuit spécialisé LL/SL/chaudière.

Groupe 6 : Barot/kancel
Circuit PC du local1 + 1PC extérieur.

Responsable reportage
photo/video :
Aydin Murat.

JOUR2: 10 élèves/1prof

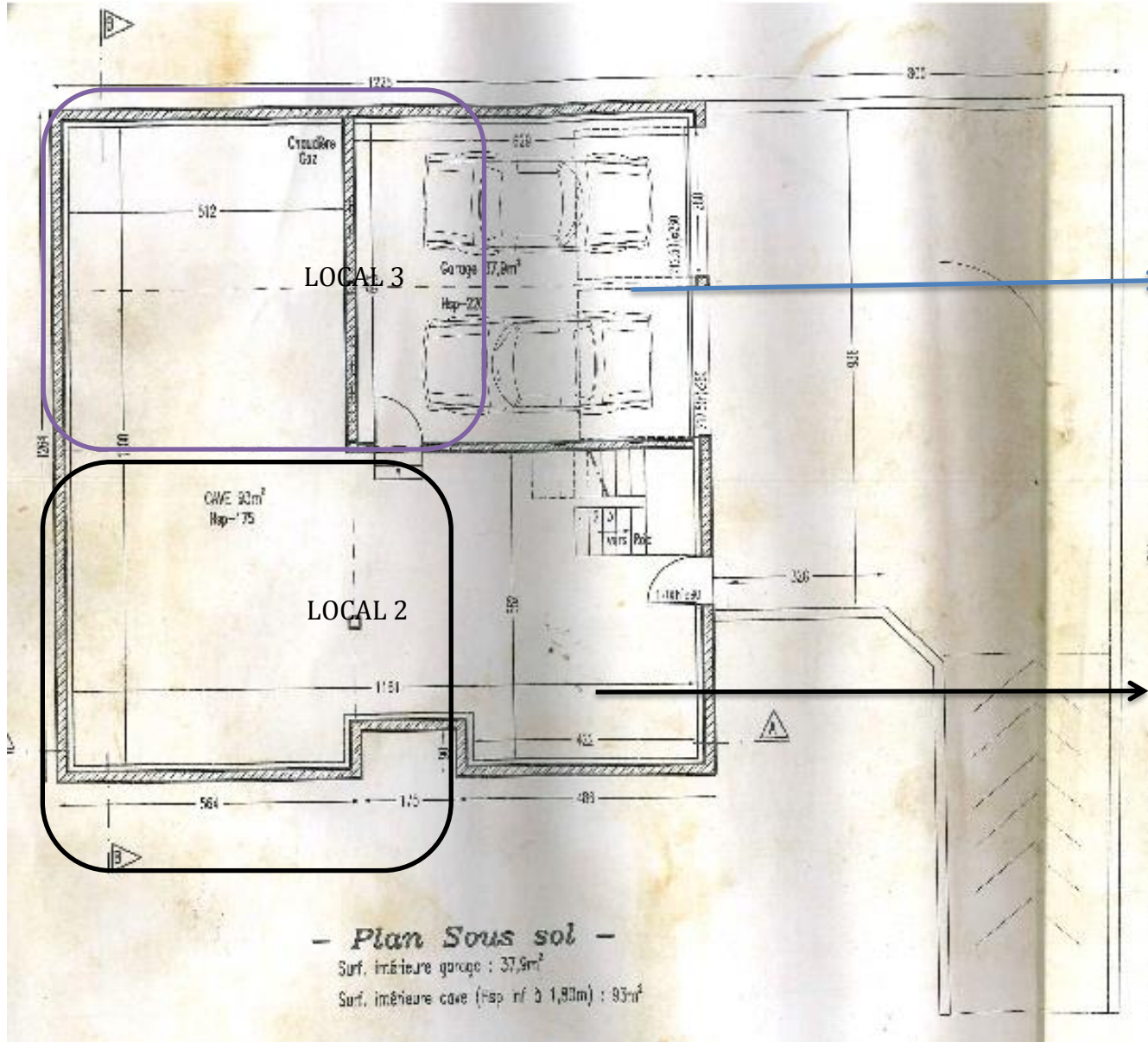

ZONE LOCAL 3 :

Groupe 1 : passoni/nijean
Circuit PC

Groupe 2 : marques/leborgne
Circuit Eclairage SA + cablage de la BD

Groupe 3 : Lihau/simon

Pose du tableau et cablage des departs +
tirage des 2 lignes (Ecl/PC) de la gtl a la
BD du local 2.

Groupe 4 : remy/rouviere

Circuit éclairage du local 2 et cablage de
la BD.

Groupe 5 : pinto/tevi

Circuit PC local 2

Responsable reportage

photo/video :

Nijean bryan

	SEANCE 1 : 4H	SEANCE 2 : 8H	SEANCE 3 :8H	SEANCE 4 : 4H	ENCADREMENT
PREPARATION	<p>Lieu : salle de classe Présentation du chantier et des plans. Répartition des taches par groupe Etude et réalisation par les élèves de schéma unifilaire. Liste du matériel et chiffrage. Documents associés (cours, ajouter la construction associé)</p>				<p>Mr POUJOL M VILLAFRUELA <i>Professeur de Construction</i></p>
REALISATION		<p>Lieu : sur le chantier Déplacement en minibus. Restauration sur place. Arrivé à 9h et départ à 17h. 12 élèves. Groupe 1</p>	<p>Lieu : sur le chantier Déplacement en minibus. Restauration sur place. Arrivé à 9h et départ à 17h. 10 élèves. Groupe 2</p>		<p>Mr POUJOL</p>
LIVRAISON				<p>Lieu : sur le chantier. Dernier raccordement nécessaire. Sécurisation des installations Mise sous tension Vérification conformité. Livraison client.</p>	<p>Mr POUJOL Mr LE NET 22 élèves</p>