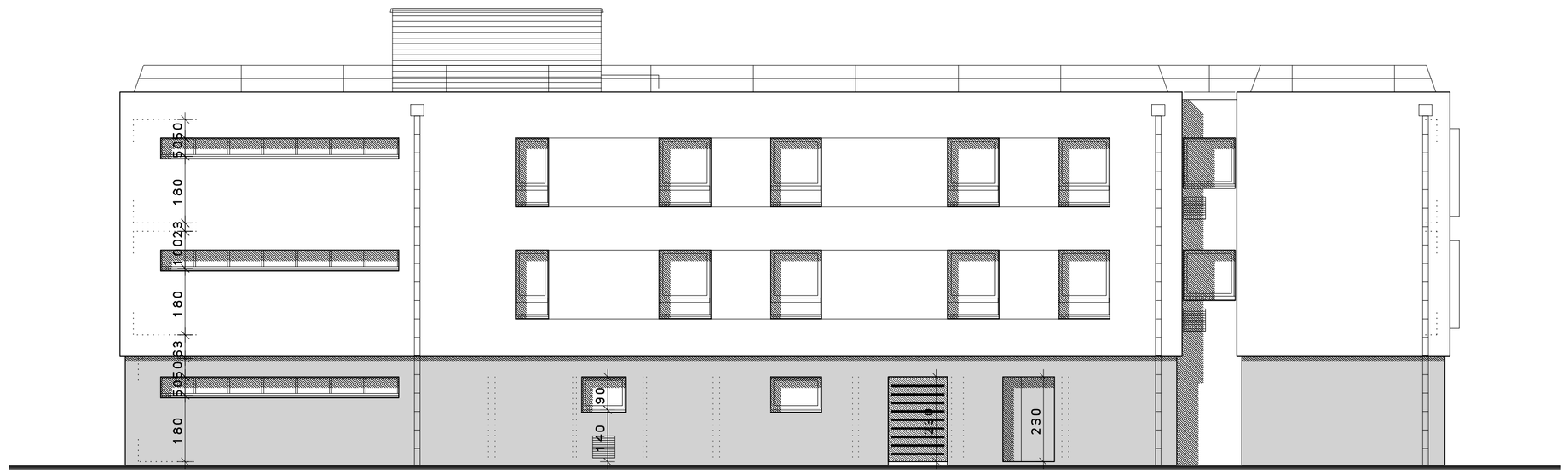

FACADE NORD

FACADE SUD

FACADE OUEST

FACADE INTERIEURE SUD

FACADE EST

Architectes
MILLET - CHILOU & ASSOCIÉS

SARL d'Architecture
Siège social : 8, rue du Blanc 14000 CAEN
SIRET 502 656 263 00012 RCS CAEN APE 711Z

Tel 02.31.74.42.62 Fax 02.31.74.84.34
E.mail : accueil@mca-architectes.com

L'Architecte:

CONSEIL REGIONAL DE BASSE NORMANDIE

Le Client:

Département du CALVADOS
Ville de Caen

PRO

Construction d'un centre d'hébergement et de ressource pour les SHN. Et aménagement de salles de judo et de musculation dans les anciens ateliers. Lycée LAPLACE - Caen (14)

Centre d'hébergement
FACADES

N° Affaire **14.32** **7**

Modifications	Date

Caen le 15 decembre 2014 Echelle: 1/100e