

Descriptif:

Veste cintrée à la taille avec une basque
 Découpe « princesse » sur dos et devant veste
 Manche tailleur avec des fronces aux épaules
 Col « officier »
 Fausse poche devant avec rabats
 Boutonnieres droites fermées décoratives, symétriques
 Fermeture de la veste par des crochets au milieu devant non visibles
 Veste entièrement doublée, avec plis d'aisance milieu dos
 Surpiqûres nervures sur les découpes et col.

Lycée Jean Mermoz	Thème:	Veste Cannelle
	Elève:	Date:



Tissu chaîne et trame
sans sens
50% Lin 50% Coton

Coloris: noir

Laize : 140 cm

Code d'entretien:

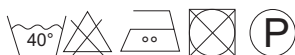

Tissu doublure sans sens
100% Polyester
Coloris: noir

Laize: 110 cm

Code d'entretien:

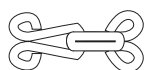
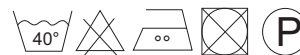

Agrafes

Couleurs: noires

Quantité: 4

CONTRAINTES TECHNIQUES

ASSEMBLAGE	10 MM	Type 301
COULISSAGE	7 MM	Type 504
SURPIQUAGE	NERVURE	Type 301
BOUTONNIÈRES	 Longueur 3 cm	Type 107 (droites)

Lycée Jean Mermoz

Thème:

Veste Cannelle

Elève:

Date:

	nom pièce	S	DH	DV	tissu	matière	sigle	cda	commentaire	sym.	rota.	ret.X	ret.Y
1	cannell00	0	1	0	1	1			devant 2x tissu	0	0.00	1	1
2	cannell01	0	1	0	1	1			découpe devant 2x tissu	0	0.00	1	1
3	cannell02	0	1	0	1	1			côté devant 2x tissu	0	0.00	1	1
4	cannell03	0	2	0	1	1			basque devant 4x tissu	0	0.00	1	1
5	cannell04	0	2	0	1	1			rabat fantaisie 4x tissu	0	0.00	1	1
6	cannell05	0	1	0	1	1			parementure devant 2x tissu	0	0.00	1	1
7	cannell20	1	0	0	1	1			dos 1x tissu	0	0.00	1	1
8	cannell21	0	1	0	1	1			découpe dos 2x tissu	0	0.00	1	1
9	cannell22	0	1	0	1	1			côté dos 2x tissu	0	0.00	1	1
10	cannell23	0	1	0	1	1			basque dos 2x tissu	0	0.00	1	1
11	cannell40	0	1	0	1	1			dessus de manche 2x tissu	0	0.00	1	1
12	cannell41	0	1	0	1	1			dessous de manche 2x tissu	0	0.00	1	1
13	cannell50	0	1	0	1	1			col 2x tissu	0	0.00	1	1
14	cannellDA	0	1	0	D	1			doublure découpe devant 2x	0	0.00	1	1
15	cannellDE	0	1	0	D	1			doublure côté devant 2x	0	0.00	1	1
16	cannellDC	1	0	0	D	1			doublure dos 1x	0	0.00	1	1
17	cannellDD	0	1	0	D	1			doublure découpe dos 2x	0	0.00	1	1
18	cannellDE	0	1	0	D	1			doublure côté dos 2x	0	0.00	1	1
19	cannellDF	0	1	0	D	1			doublure dessus manche 2x	0	0.00	1	1
20	cannellDG	0	1	0	D	1			doublure dessous manche 2x	0	0.00	1	1

Lycée Jean Mermoz	Thème: Veste Cannelle	
	Elève:	Date:

Découpe princesse

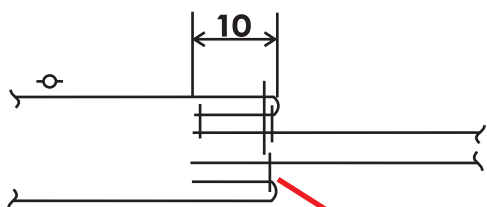

A Détail col

Milieu devant veste

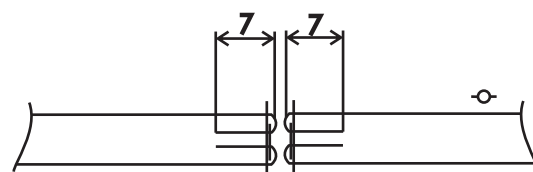

B Détail poche

Bas de manche

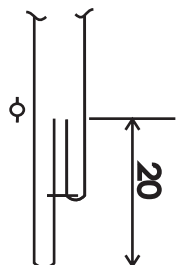

Bas veste avec basque

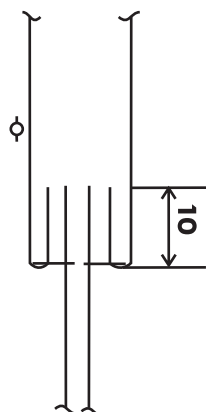

Couture manche

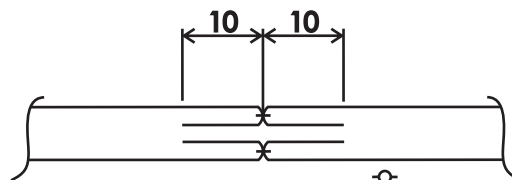

A Détail col : document technique page 4

B Détail poche: document technique page 4

DESSIN TECHNIQUE VESTE

Lycée Jean Mermoz 14500 Viré

Lycée Jean Mermoz	Thème:	Veste Cannelle	
	Elève:		Date:

DESSINS DE DÉTAIL

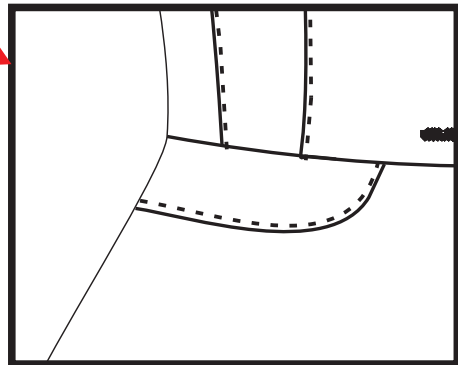
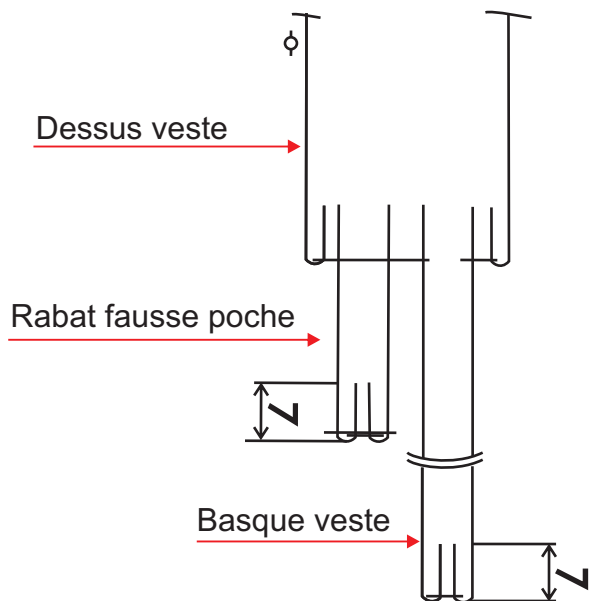
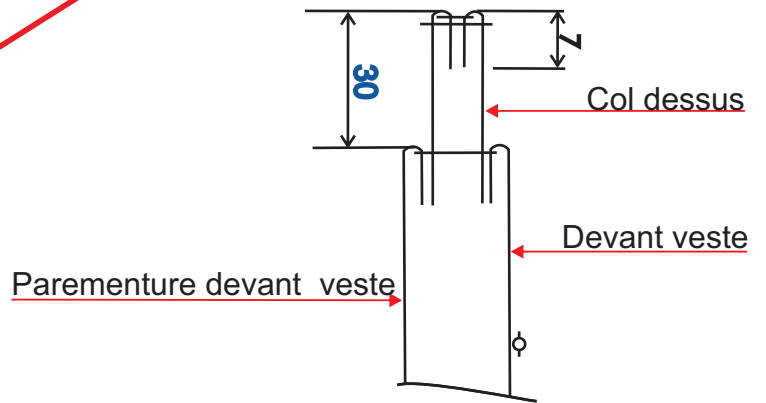
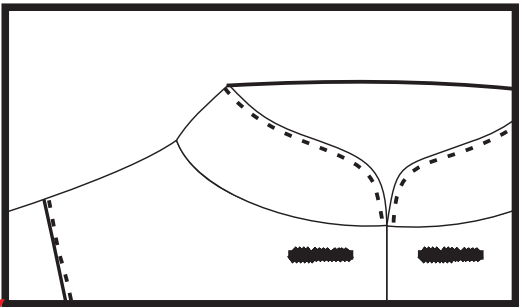
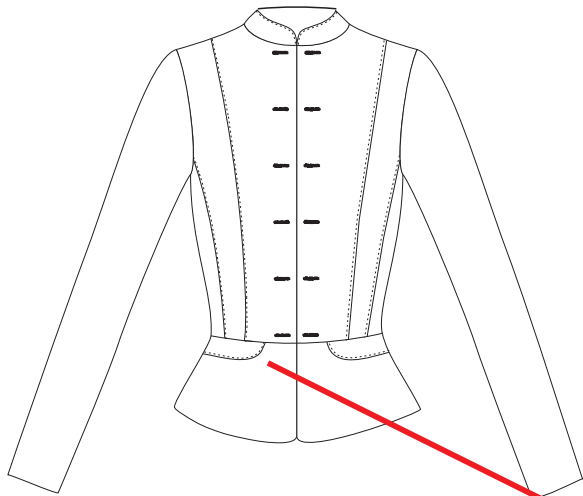





Lycée Jean Mermoz	Thème:	Veste Cannelle	
	Elève:		Date:

Gamme de montage

N°	Opération	Schémas	Renseignements
1	Assembler <i>/</i> dos veste avec côtés dos <i>/</i> devant veste avec découpe princesse <i>/</i> découpe princesse avec côté devant <i>/</i> parementure devant veste avec doublure tissu et doublure		découpes: coutures couchées vers milieux
2	Surpiquer les assemblages précédents tissu		
3	Assembler <i>/</i> côté dos avec côté devant veste tissu et doublure		
4	Assembler <i>/</i> épaule dos avec épaule devant veste <i>/</i> dessus et dessous manche tissu et doublure		ouvrir couture au fer Laisser une ouverture sur le dessous d'une manche doublure de 15 cm
5	Froncer tête de manche		de cran à cran à 5 mm du bord
6	Coulisser rabat		
7	Assembler côté basque dos avec devant en insérant rabat poche <i>/</i> dessus <i>/</i> dessous		rabat dans couture côté et au cran, maintenir longueur rabat par une piqûre de maintien à 5 mm
8	Assembler <i>/</i> basque dessus veste avec dessus veste <i>/</i> basque dessous veste avec doublure veste	 voir détail B page 4	Coucher couture vers haut veste

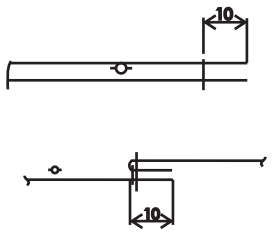
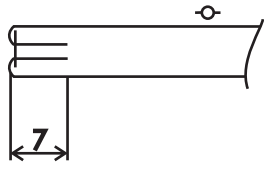
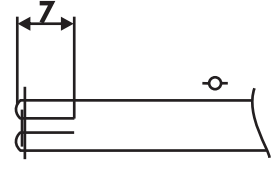
Lycée Jean Mermoz	Thème: Veste Cannelle	
	Elève:	Date:

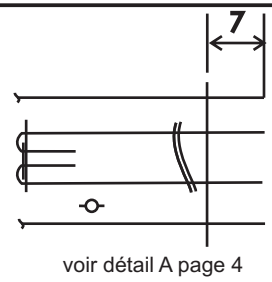
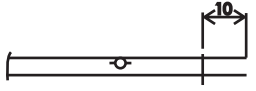
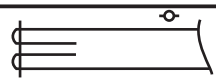
Suite Gamme de montage

N°	Opération	Schémas / sections	Renseignements
9	Assembler manche avec vêtement Tissu et doublure		coucher couture vers la manche
10	Coulisser col		
11	Surpiquer nervure		
12	Maintenir ↷ plis d'aisance milieu dos doublure haut et bas ↷ col sur encolure		piqûre de maintien à 5 mm - cran sur cran
13	Coulisser ensemble dessus veste avec dessous veste(contour)		
14	Retourner vêtement		Utiliser l'ouverture dessous manche
15	Assembler les bas de manche		
16	Fermer ouverture dessous de manche		piqûre nervure
17	Exécuter boutonnères Coudre crochets		selon pointages
18	Contrôler, repasser, poser sur cintre		

Lycée Jean Mermoz

Thème:

Veste Cannelle

Elève:

Date:

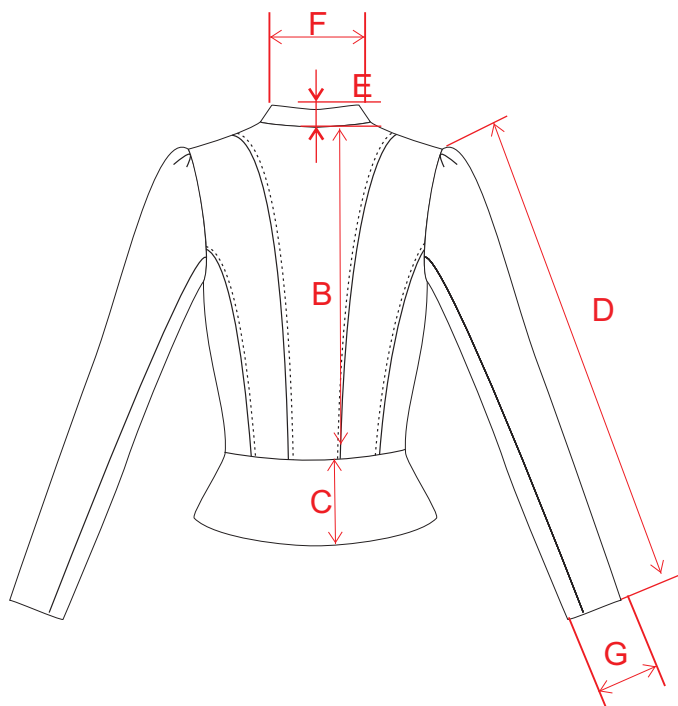
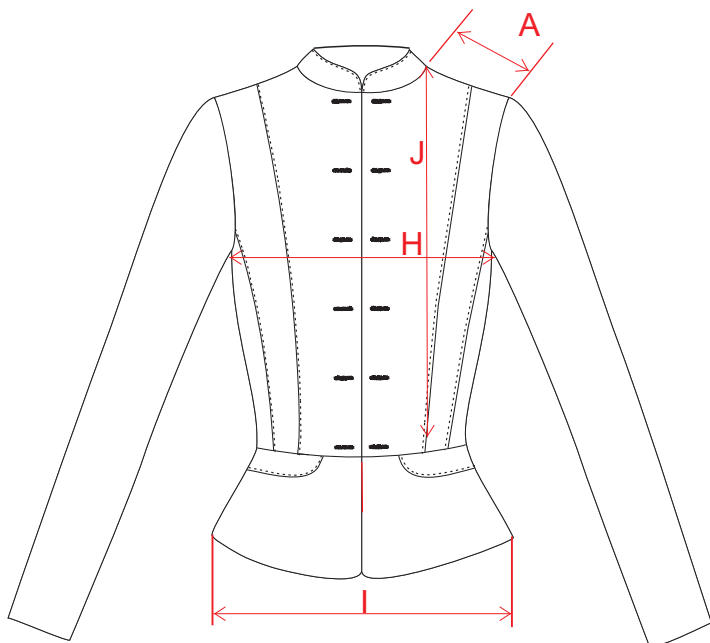

Tolérances		Mesures	
Assemblage	+ ou - 1 mm	A	11.5 cm
Coulissage	+ ou - 0.5 mm	B	39 cm
Surpiquage	0 mm	C	11.5 cm
Boutonnieres	1 mm	D	61 cm
		E	2.5 cm
		F	37 cm
		G	12.5 cm
		H	48 cm
		I	45.5 cm
		J	43.5 cm

Lycée Jean Mermoz	Thème:	Veste Cannelle	
	Elève:		Date:

○
vignette de taille
34 à 46

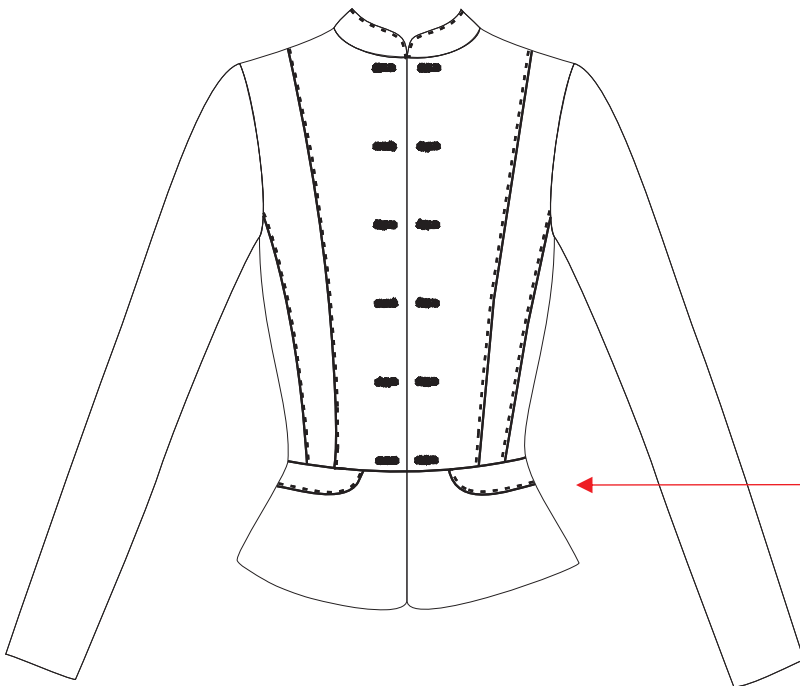

code d 'entretien
couture côté intérieure
veste

Lycée Jean Mermoz	Thème: Veste Cannelle	
	Elève:	Date:

Lycée Jean Mermoz	Thème: Veste Cannelle	
	Elève:	Date:

Points de contrôle

Position et conformité des étiquettes X CONFORM <input type="checkbox"/> NON CONFORM <input type="checkbox"/>	Symétrie milieu devant et col X CONFORM <input type="checkbox"/> NON CONFORM <input type="checkbox"/>	Longueur totale manche X CONFORM <input type="checkbox"/> NON CONFORM <input type="checkbox"/>
Validations finitions X CONFORM <input type="checkbox"/> NON CONFORM <input type="checkbox"/>	Largeur bas de manche X CONFORM <input type="checkbox"/> NON CONFORM <input type="checkbox"/>	Pente épaule X CONFORM <input type="checkbox"/> NON CONFORM <input type="checkbox"/>
Nombre de crochets X CONFORM <input type="checkbox"/> NON CONFORM <input type="checkbox"/>	Matière X CONFORM <input type="checkbox"/> NON CONFORM <input type="checkbox"/>	Assemblage doublure X CONFORM <input type="checkbox"/> NON CONFORM <input type="checkbox"/>
Régularité des surpiqûres X CONFORM <input type="checkbox"/> NON CONFORM <input type="checkbox"/>	Régularité des coulissages X CONFORM <input type="checkbox"/> NON CONFORM <input type="checkbox"/>	Hauteur milieu dos X CONFORM <input type="checkbox"/> NON CONFORM <input type="checkbox"/>
Régularité arrondi basque X CONFORM <input type="checkbox"/> NON CONFORM <input type="checkbox"/>	Largeur carrure X CONFORM <input type="checkbox"/> NON CONFORM <input type="checkbox"/>	Hauteur basque milieu dos X CONFORM <input type="checkbox"/> NON CONFORM <input type="checkbox"/>
Qualité repassage X CONFORM <input type="checkbox"/> NON CONFORM <input type="checkbox"/>	<div>Date: <input type="text"/></div>	

Contrôleur:	
Modèle validé	OUI <input type="checkbox"/> NON <input type="checkbox"/> X
Commentaires:	

