

DANS CE CADRE	Académie :	Session :
	Examen :	Série :
	Spécialité/option :	Repère de l'épreuve :
	Epreuve/sous épreuve :	
	NOM :	
	<small>(en majuscule, suivi s'il y a lieu, du nom d'épouse)</small>	
	Prénoms :	
Né(e) le :	N° du candidat	<input type="text"/>
<small>(le numéro est celui qui figure sur la convocation ou liste d'appel)</small>		
NE RIEN ÉCRIRE	Appréciation du correcteur	
	<input type="text"/>	
	Note :	<input type="text"/>

Il est interdit aux candidats de signer leur composition ou d'y mettre un signe quelconque pouvant indiquer sa provenance.

BACCALAURÉAT PROFESSIONNEL MAINTENANCE DES VÉHICULES

OPTION C : MOTOCYCLES

SESSION 2017

ÉPREUVE E2

ANALYSE PRÉPARATOIRE À UNE INTERVENTION

Durée : 3 heures

Coefficient : 3

DOSSIER RÉPONSES

Les candidats doivent rendre l'intégralité du dossier réponses à l'issue de la composition. Celui-ci sera agrafé dans la copie d'examen EN.

Baccalauréat professionnel MAINTENANCE DES VEHICULES option C : Motocycles	1709-MV M T	Session 2017	DR
E2 - Analyse préparatoire à une intervention	Durée : 3h	Coefficient: 3	DR 1 / 12

NE RIEN ÉCRIRE DANS CETTE PARTIE

Question 1 :

NOM et Prénom du client :	
Adresse du client :	
Numéro de téléphone du client :	
Marque du véhicule :	
Le type du véhicule :	
Le numéro de série du véhicule :	
Date de première mise en circulation :	
Travaux à effectués :	

NE RIEN ÉCRIRE DANS CETTE PARTIE

Question 2 :

Code des pays et régions

RA18H10101010

Chaque code indiqué ci-après représente un pays ou une région spécifique.

Modèle	Code	Pays ou région	Numéro de cadre effectif
GSF1250K7	E-02	ROYAUME UNI	JS1CH122200100001 –
	E-19	U.E.	JS1CH122100100001 –
GSF1250SK7	E-02	ROYAUME UNI	JS1CH111200100001 –
	E-03	Etats-Unis sauf pour Californie	JS1GW72A 72100001 –
	E-19	U.E.	JS1CH111100100001 –
	E-24	Australie	JS1CH111300100001 –
	E-28	Canada	JS1GW72A 72100001 –
	E-33	Californie	JS1GW72A 72100001 –
GSF1250AK7	E-02	ROYAUME UNI	JS1CH124200100001 –
	E-19	U.E.	JS1CH124100100001 –
GSF1250SAK7	E-02	ROYAUME UNI	JS1CH113200100001 –
	E-03	Etats-Unis sauf pour Californie	JS1GW72B 72100001 –
	E-19	U.E.	JS1CH113100100001 –
	E-24	Australie	JS1CH113300100001 –
	E-28	Canada	JS1GW72B 72100001 –
	E-33	Californie	JS1GW72B 72100001 –
GSF1250K8	E-02	ROYAUME UNI	JS1CH122200100480 –
	E-19	U.E.	JS1CH122100100804 –
GSF1250SK8	E-02	ROYAUME UNI	JS1CH111200100007 –
	E-03	Etats-Unis sauf pour Californie	JS1GW72A 82100001 –
	E-19	U.E.	JS1CH111100100908 –
	E-24	Australie	JS1CH111300100333 –
	E-28	Canada	JS1GW72A 82100001 –
	E-33	Californie	JS1GW72B 72100001 –
GSF1250AK8	E-02	ROYAUME UNI	JS1CH124200100002 –
	E-19	U.E.	JS1CH124100101190 –
GSF1250SAK8	E-02	ROYAUME UNI	JS1CH113200100957 –
	E-03	Etats-Unis sauf pour Californie	JS1GW72B 82100001 –
	E-19	U.E.	JS1CH113100105039 –
	E-24	Australie	JS1CH113100100062 –
	E-28	Canada	JS1GW72B 82100001 –
	E-33	Californie	JS1GW72B 82100001 –
GSF1250K9	E-02	ROYAUME UNI	JS1CH122200100778 –
	E-19	U.E.	JS1CH122100100795 –
	E-24	Australie	JS1CH122300100001 –
GSF1250SK9	E-19	U.E.	JS1CH111100101954 –
	E-24	Australie	JS1CH111300100745 –
	E-33	Californie	JS1GW72A 92100001 –
	E-33	Californie	JS1GW72A 92100001 –
GSF1250AK9	E-19	U.E.	JS1CH124100102461 –
	E-24	Australie	JS1CH124300100001 –
GSF1250SAK9	E-02	ROYAUME UNI	JS1CH113200102587 –
	E-19	U.E.	JS1CH113100112043 –
	E-24	Australie	JS1CH113300100493 –
	E-28	Canada	JS1GW72B 92100001 –
	E-33	Californie	JS1GW72B 92100001 –
	E-33	Californie	JS1GW72B 92100001 –
GSF1250SL0	E-19	U.E.	JS1CH111100102176 –
	E-24	Australie	JS1CH111300100976 –
GSF1250SAL0	E-02	ROYAUME UNI	JS1CH113200103007 –
	E-19	U.E.	JS1CH113100114250 –
	E-24	Australie	JS1CH113300100687 –

Baccalauréat professionnel MAINTENANCE DES VEHICULES option C : Motocycles	1709-MV MT T	Session 2017	DR
E2 - Analyse préparatoire à une intervention	Durée : 3h	Coefficient: 3	DR 3 / 12

NE RIEN ÉCRIRE DANS CETTE PARTIE

Question 4 :

Question 5 :

Question 6 :

Question 7 :

Baccalauréat professionnel MAINTENANCE DES VEHICULES option C : Motocycles	1709-MV MT T	Session 2017	DR
E2 - Analyse préparatoire à une intervention	Durée : 3h	Coefficient: 3	DR 4 / 12

NE RIEN ÉCRIRE DANS CETTE PARTIE

Question 8 :

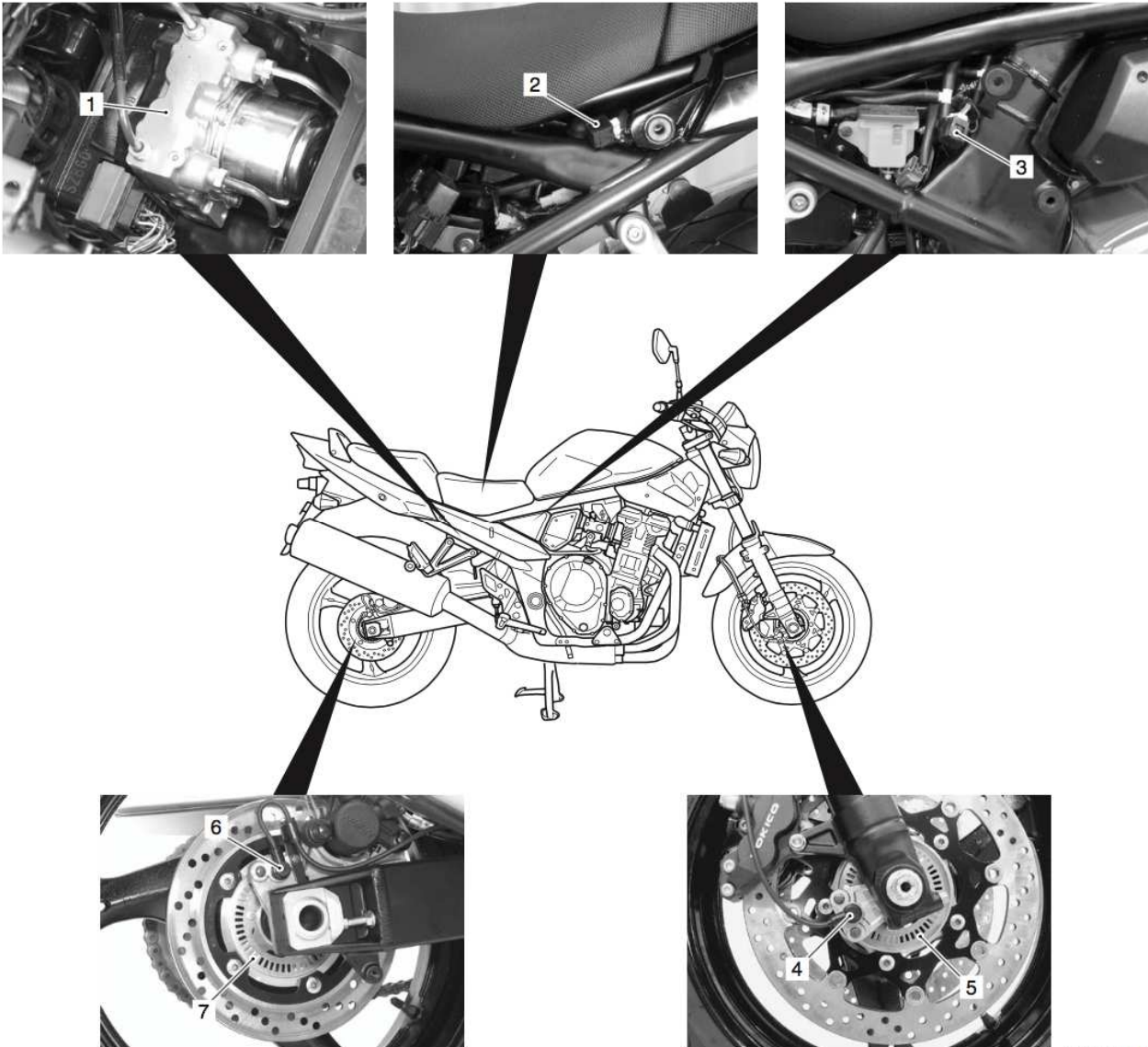

Nom de l'élément	numéro
Coupleur SDS	
Coupleur du secteur de mode	
Capteur de roue arrière	
Capteur de vitesse roue avant	
Rotor de capteur de vitesse de roue arrière	
Module de commande ABS/HU	
Rotor de capteur de vitesse de roue avant	

NE RIEN ÉCRIRE DANS CETTE PARTIE

Question 9 :

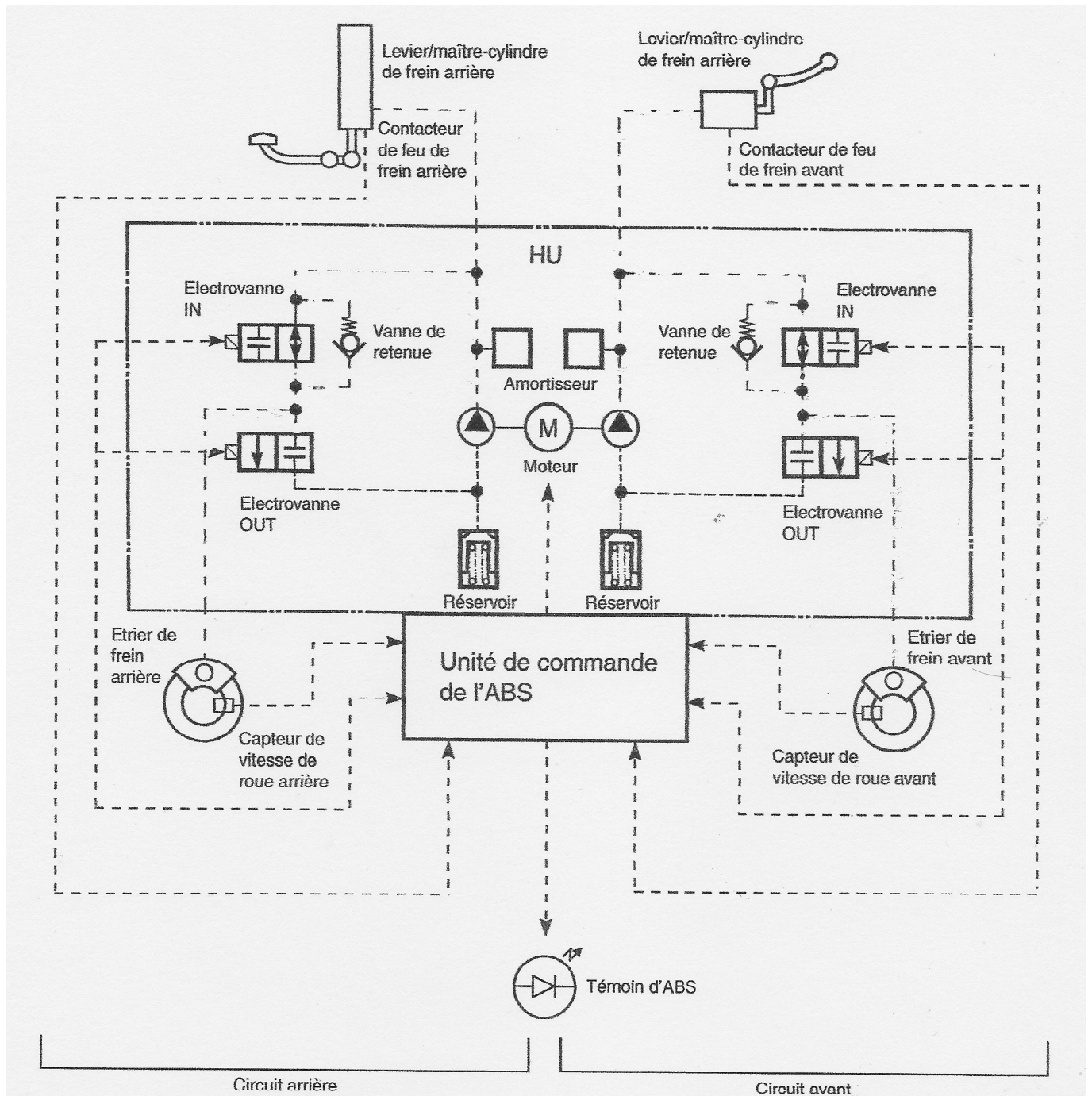

Baccalauréat professionnel MAINTENANCE DES VEHICULES option C : Motocycles	1709-MV MT T	Session 2017	DR
E2 - Analyse préparatoire à une intervention	Durée : 3h	Coefficient: 3	DR 6 / 12

NE RIEN ÉCRIRE DANS CETTE PARTIE

Question 10 :

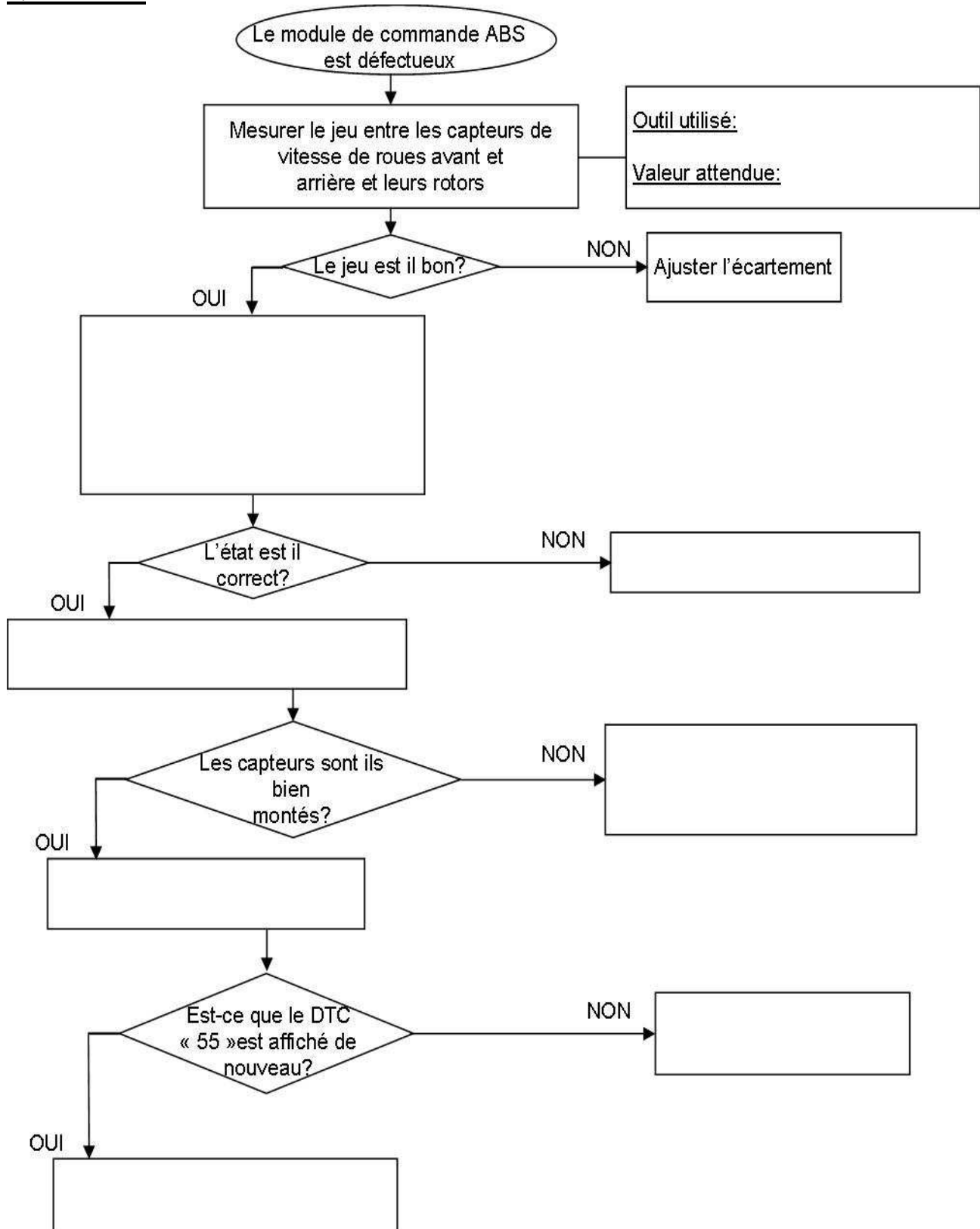

NE RIEN ÉCRIRE DANS CETTE PARTIE

Question 11 :

--	--

Question 12 :

--	--

Question 13 : (inscrire bon ou mauvais)

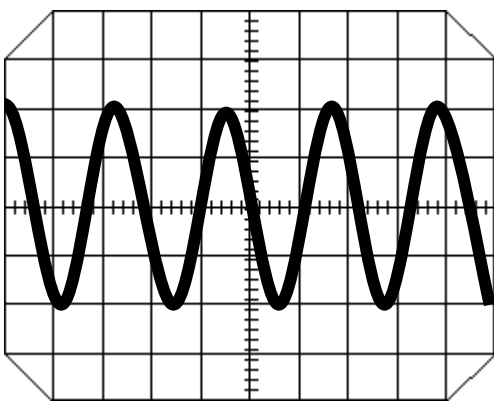
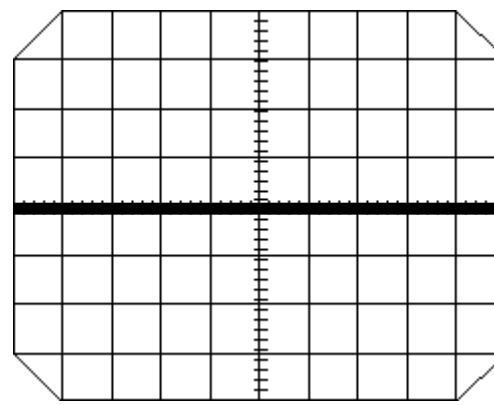
Signal capteur de roue avant	Signal capteur de roue arrière
	

Question 15 :

--

NE RIEN ÉCRIRE DANS CETTE PARTIE

Question 16 :

DOT 3	DOT 4	DOT 5	
-------	-------	-------	--

Question 17 :

Question 19 :

V pour Vérifier ; **N** pour nettoyer ; **R** pour régler si nécessaire ; **C** pour changer ou remplacer ; **G** pour graisser ; **S** pour serrer ou resserrer.

Elément du filtre à air	
Boulons du tuyau d'échappement, boulons et écrou du silencieux	
Jeu de soupape	
Bougies	
Canalisations de carburant	
Système de régulation des émissions évaporatives (E-33 seulement)	
Huile moteur	
Filtre à huile moteur	
Jeu du câble d'accélérateur	
Synchronisation du papillon	
Système (d'alimentation en air) PAIR	
Liquide de refroidissement du moteur	
Durite de radiateur	
Flexible d'embrayage	
Liquide d'embrayage	
Chaîne de transmission	
Freins	
Flexible de frein	
Liquide de frein	
Pneus	
Direction	
Fourche avant	
Suspension arrière	
Boulons et écrous du cadre	

NE RIEN ÉCRIRE DANS CETTE PARTIE

Question 20 :

Cocher la bonne réponse.

De l'intérieur vers l'extérieur	<input type="checkbox"/>
---------------------------------------	--------------------------

De l'extérieur vers l'intérieur	<input type="checkbox"/>
---------------------------------------	--------------------------

Question 21 :

Question 22 :

Question 23 :

Question 24 :

Question 25 :

NE RIEN ÉCRIRE DANS CETTE PARTIE

Question 26 :

admission	échappement

Question 27 :

Question 28 :

	Cylindre 1		Cylindre 2		Cylindre 3		Cylindre 4	
	Admission		Admission		Admission		Admission	
Valeur de la cale montée en centièmes de mm	140	145	145	140	140	145	145	140
Valeur de la cale de remplacement En centièmes de mm								

NE RIEN ÉCRIRE DANS CETTE PARTIE

Question 29 :

	Cylindre 1		Cylindre 2		Cylindre 3		Cylindre 4	
	Echappement		Echappement		Echappement		Echappement	
Valeur de la cale montée en centièmes de mm	135	130	130	125	130	135	125	130
Valeur de la cale de remplacement En centièmes de mm								

Question 30 :

NGK CR7E	<input type="text"/>	NGK CR6E	<input type="text"/>
----------	----------------------	----------	----------------------

Question 31 :

Question 32 :

Haut moteur	<input type="text"/>	Bas moteur	<input type="text"/>
Latéral gauche moteur	<input type="text"/>	Latéral droit moteur	<input type="text"/>