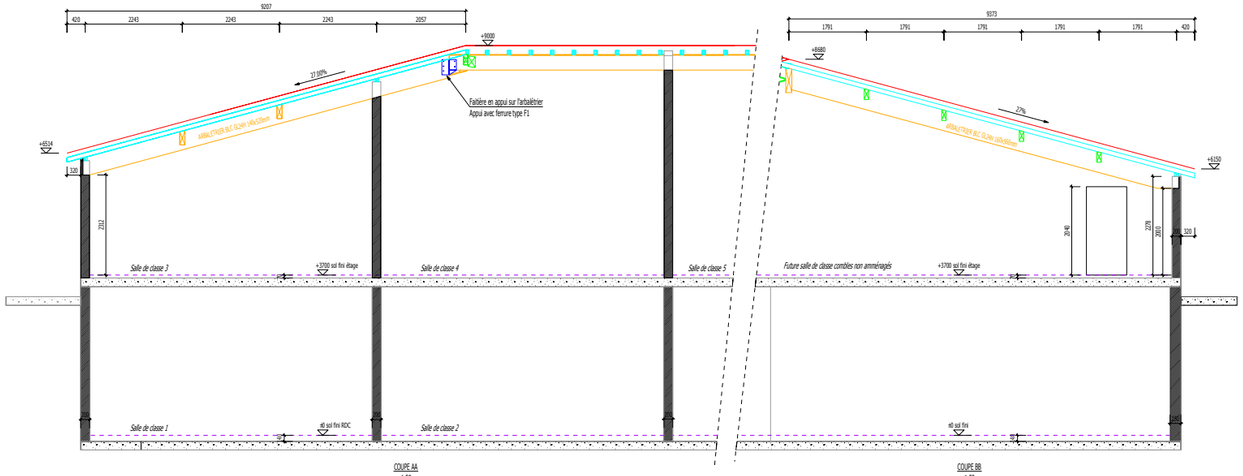

COUPE AA
1:50

COUPE BB
1:50

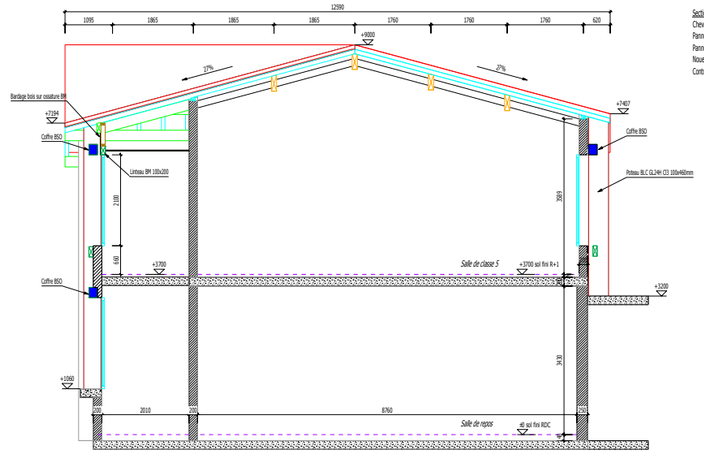

COUPE CC
1:50

Sections:

Chevrons BM C24 ent.=500mm	80x100mm
Panne BLC GL24H	120x360mm
Panne BM C24	100x240mm
Noue BLC GL24H	120x240mm
Contreventement BM C24	120x160mm

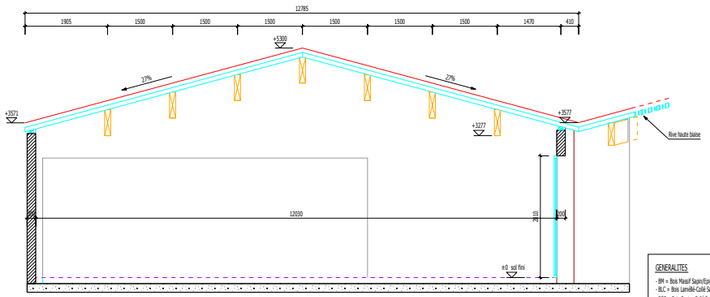

COUPE EE
1:50

Sections:

Chevrons BM C24 ent.=500mm	80x100mm
Panne BLC GL24H	140x600mm

GENERALITES

- BM = Bois Massif Sapin/Epicéa Traité CI2, Qualité C24, séché 15%, raboté 4 faces sauf indications contraires.
- BLC = Bois Lamellé-Collé Sapin/Epicéa Traité CI2, Qualité GL24H, séché 12%, raboté 4 faces, chanfriné sauf indications contraires.
- BCC = Bois Contre-Collé Sapin/Epicéa Traité CI2, Qualité GT24, séché 15%, raboté 4 faces, chanfriné sauf indications contraires.
- BOULONS STANDARDS = Classe 5.6, traités Galva. Perçage acier +2mm.
- FERRURES STANDARDS TYPE SIMPSON = Trahtées Galva ou électrozinguées. Fiches techniques à fournir par fabricant. Clouage complet par pointes annelées ØN45mm
- FERRURES MECANO-SOUDEES = Galvanisées à chaud selon les normes EN ISO 1461:2009, ISO 14713-1 & 2: 2009, Acier S235 Qualité B ou C selon la NF A 35-03. Soudures = 0.7 x e, conformément à la réglementation. Tolérances dimensionnelles, planéité, dressage suivant normes en vigueur.
- L'ensemble de la quincaillerie extérieure est prévue en acier inoxydable A4-70.
- La fabrication, la pose et le traitement des points singuliers des charpentes bois, Murs à Ossature Bois et ouvrages associés doivent être conformes à la réglementation en vigueur, notamment les EUROCODES et DTU.

FIXATIONS

- Fixation sablières BM : poupins d'ancrages type WURTH W-FAZ5 M12-65/160 entraxe 1.20mm + chapelle 30mm

LEGENDE

Chevronnage BM C24 80x100 entraxe 500mm + panneaux de stabilité OSB 15mm (cf plan STB03 page 5/6)

Chevronnage BM C24 80x100 entraxe 500mm

Ferrure mécano soudée type F1

Ferrure mécano soudée type F3

Ferrure mécano soudée type F5

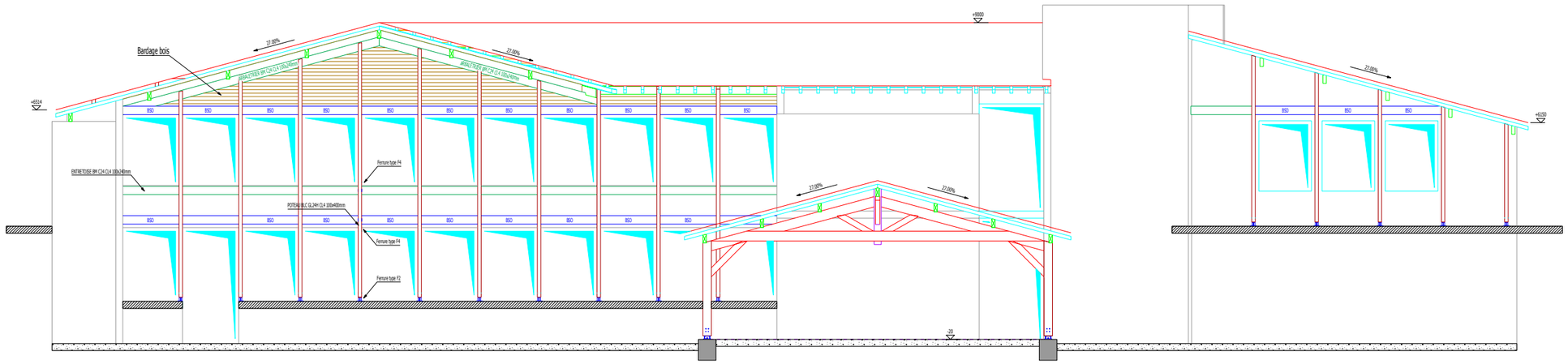

COUPE FF
1:50

Maître d'Ouvrage

COMMUNAUTE DE COMMUNES NIVE-ADOUR
32 Place de l'église
64990 - MOUGUERRE

Maître d'Oeuvre

AGENCE PUBLIQUE DE GESTION LOCALE
Cité administrative - Rue Auguste Renoir
C.S. 40609 - 64006 PAU CEDEX

Bureau de contrôle

BUREAU VERITAS
Zone Europa - 4 rue Johannes Kepler
64000 - PAU

Charpentier

XXX

2

A B C
D E F

Dessinateur: Guillaume SORONDO

Echelle: 1/75 | Date: 13-05-2015

Lot: CB | Phase: DCE | Dossier:

Projet

CONSTRUCTION D'UN POLE CULTUREL
64990 SAINT-PIERRE-D'IRUBE

le fil du bois
BET Structures Bois

Chemin Landaboure
64990 LAHONCE
Tél-Fax : 05 59 50 05 52
bet@lefildubois.fr

STB 02 - Coupes

Date	Ind	Dess.	Modifications
13-05-15	A	G.S.	Première diffusion.

Ce document est notre propriété intellectuelle, il ne pourra être reproduit ou communiqué à des tiers sans notre autorisation

Edité le: 23-11-2015