

DT08

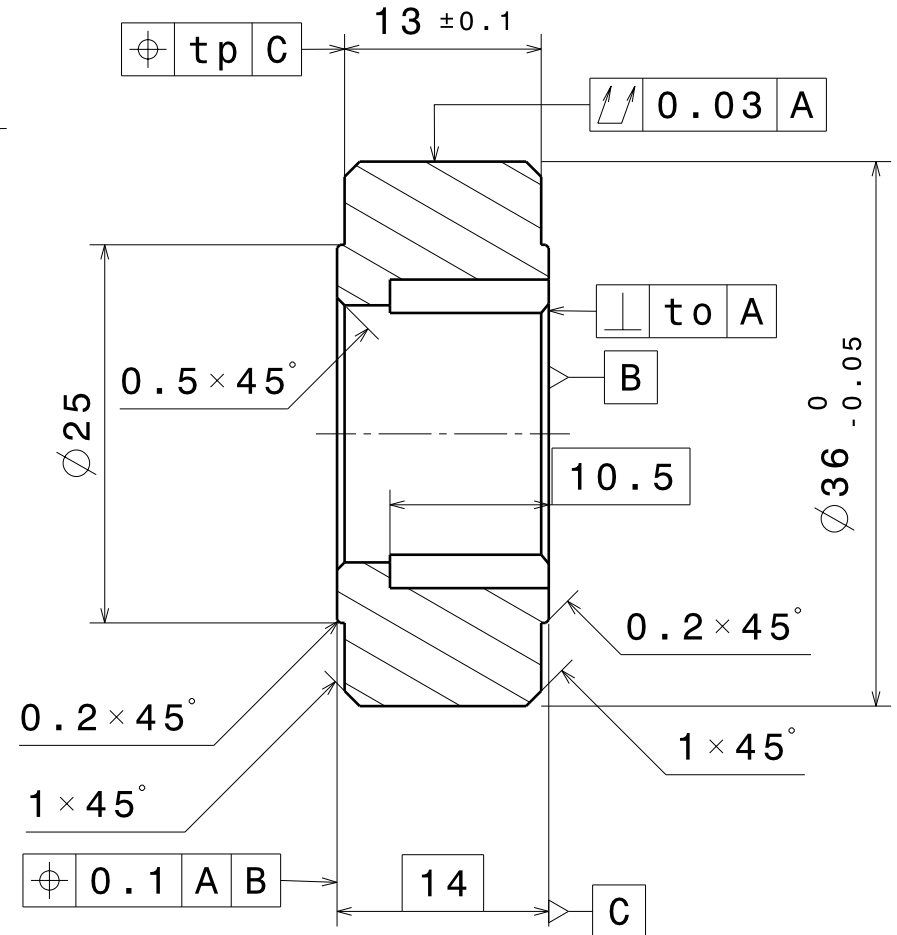
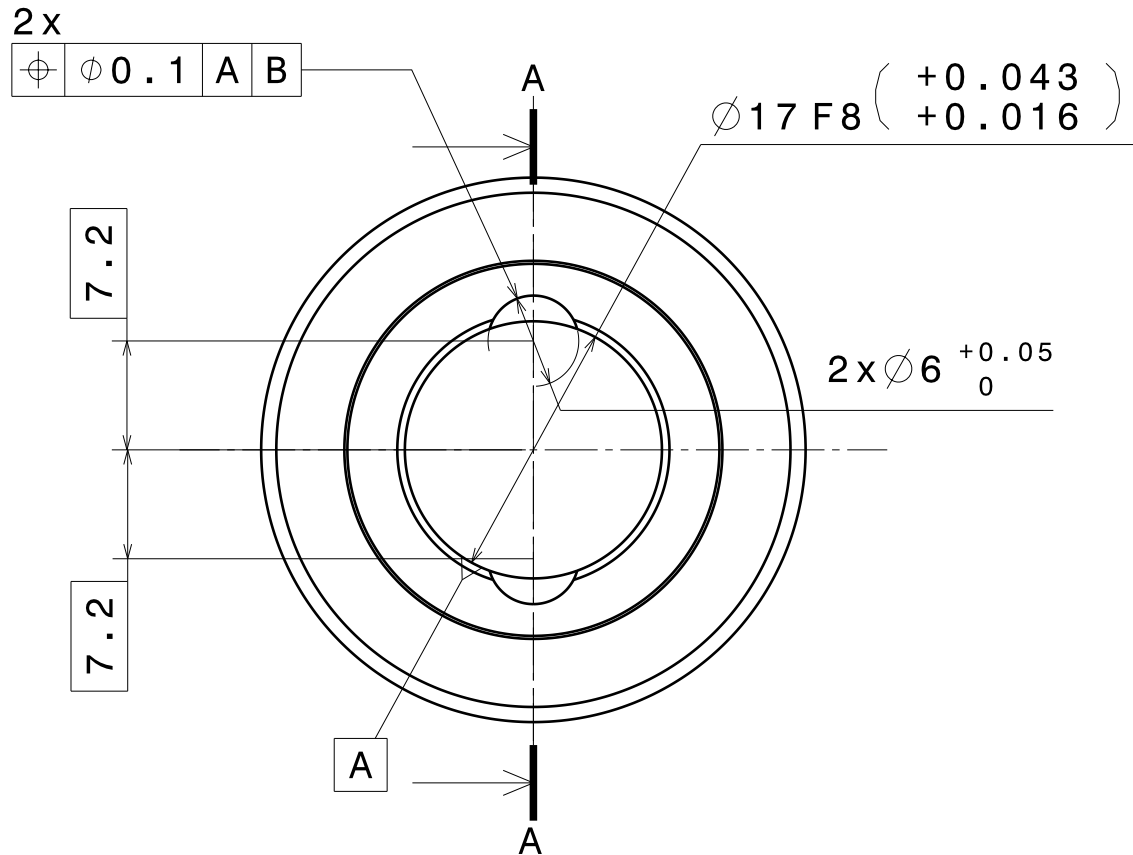

Module 1.5
 Angle de pression 20°
 Nombre de dents 22
 Angle d'hélice 4°24' (4,4°)
 Coefficient de déport de denture 0
 Sens de l'hélice à droite
 Diamètre primitif de référence 33.09 mm
 Diamètre de pied 29.35 mm
 Contrôle sur 3 dents 11.53 (+0;-0,02) mm
 Matière EN-GJS 500-7

ISO 2768 m-K
 ISO 8015
 Ra générale 3.2 μm