

| | | | |
|-----|------|---|-------------|
| 10 | 1 | Coupelle femelle | |
| 9 | 1 | Coupelle male | |
| 8 | 1 | Guide | |
| 7 | 2 | Vis à tête hexagonale à embase M8x35 | |
| 6 | 1 | Support cylindrique | |
| 5 | 1 | Goupille élastique, épaisse, de 10 x 20 | |
| 4 | 1 | clavette | |
| 3 | 2 | demi noix | |
| 2 | 1 | verrou | 35 NiCrMo 6 |
| 1 | 1 | Embase de rotation | |
| Rep | Nbre | Désignation | Obs |

Format : A3

Ech : 1/2

SPREADER

Système de verrouillage

DT 6

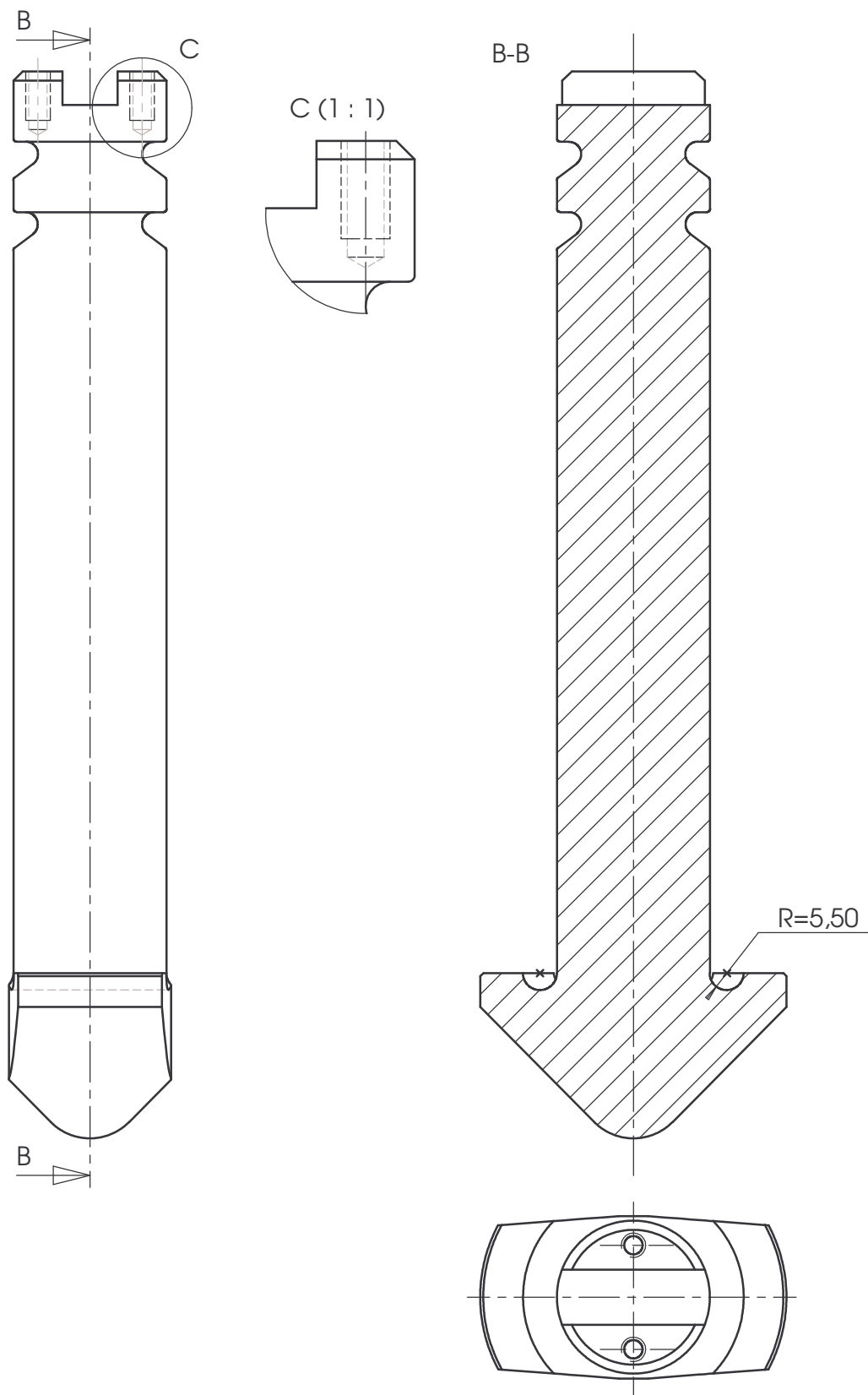

| | | | | |
|---|----------|----------------------|----------------|---------|
|  | Ech: 1/2 | Matériaux : 35 NCD 6 | Observations : | Rep : 2 |
| | SPREADER | | | |
| | Verrou | | | |
| | DT 7 | | | |
| Edition d'éducation de SolidWorks | | | | |
| Licence pour un usage éducatif uniquement | | | | |
| Etude des constructions - 2004 | | | | |

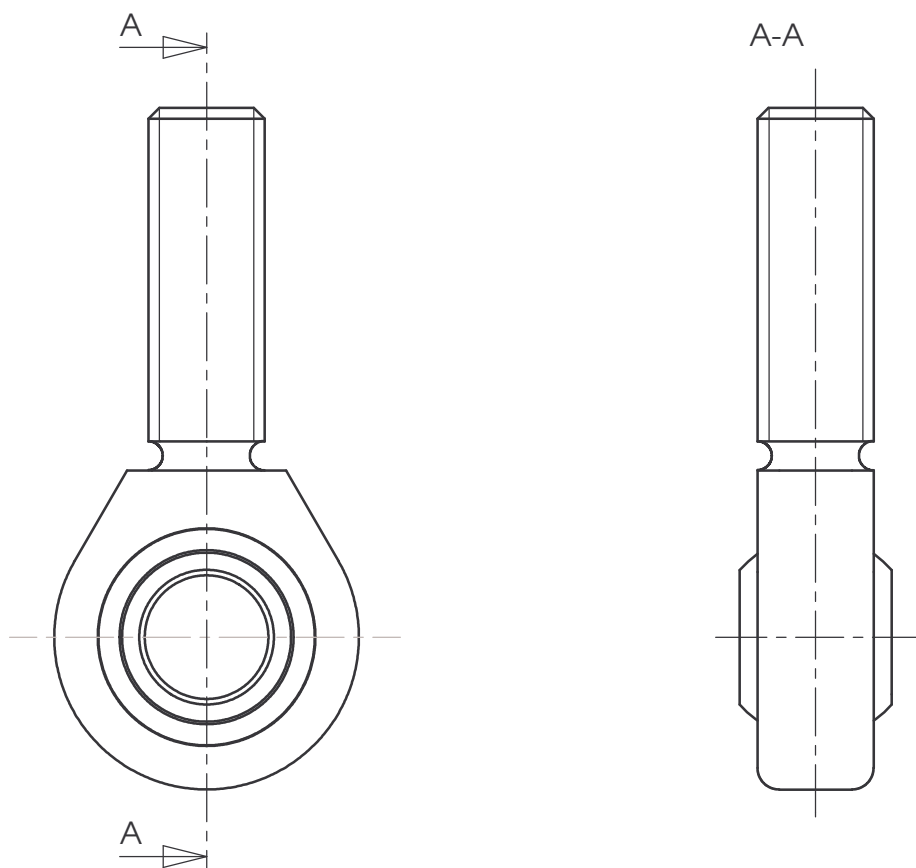

| | | | | | |
|---|---------------|-------------|----------------|-------|--------------------------------|
|  | Ech: 1/1 | Matériaux : | Observations : | Rep : | |
| | SPREADER | | | | DT 9 |
| | Embout rotule | | | | |
| Edition d'éducation de SolidWorks | | | | | |
| Licence pour un usage éducatif uniquement | | | | | Etude des constructions - 2004 |