

SESSION 2015

AGRÉGATION CONCOURS EXTERNE

Section : MUSIQUE

ÉPREUVE TECHNIQUE

Durée : 1 heure 45 minutes

Le diapason mécanique est autorisé.

L'usage de tout ouvrage de référence, de tout dictionnaire et de tout matériel électronique (y compris la calculatrice) est rigoureusement interdit.

Dans le cas où un(e) candidat(e) repère ce qui lui semble être une erreur d'énoncé, il (elle) le signale très lisiblement sur sa copie, propose la correction et poursuit l'épreuve en conséquence.

De même, si cela vous conduit à formuler une ou plusieurs hypothèses, il vous est demandé de la (ou les) mentionner explicitement.

NB : *La copie que vous rendrez ne devra, conformément au principe d'anonymat, comporter aucun signe distinctif, tel que nom, signature, origine, etc. Si le travail qui vous est demandé comporte notamment la rédaction d'un projet ou d'une note, vous devrez impérativement vous abstenir de signer ou de l'identifier.*

ÉPREUVE TECHNIQUE

Première partie

Notation de fragments mélodiques

Premier fragment

Il comprend quatre séquences dont les auditions s'organisent ainsi :

- écoute intégrale ;
- séquence 1 (deux fois) ;
- enchaînement séquences 1 et 2 ;
- séquence 2 (deux fois) ;
- enchaînement séquences 2 et 3 ;
- séquence 3 (deux fois) ;
- enchaînement séquences 3 et 4 ;
- séquence 4 (deux fois) ;
- écoute intégrale.

Vous noterez les parties de flûte et de violoncelle.

Gabriel PIERNÉ, *Sonata da camera op. 48*, deuxième mouvement « Sarabande » [extrait].

flûte

violoncelle

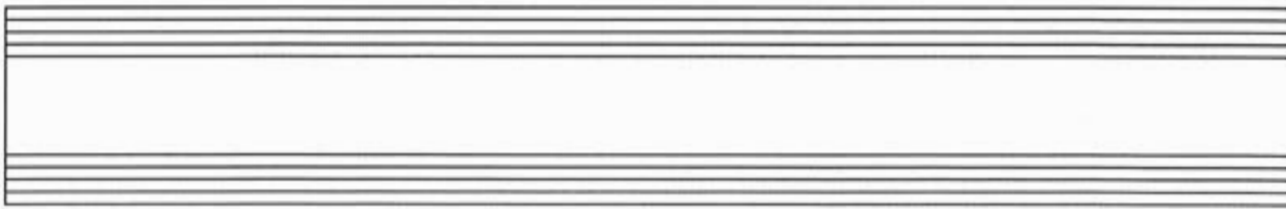
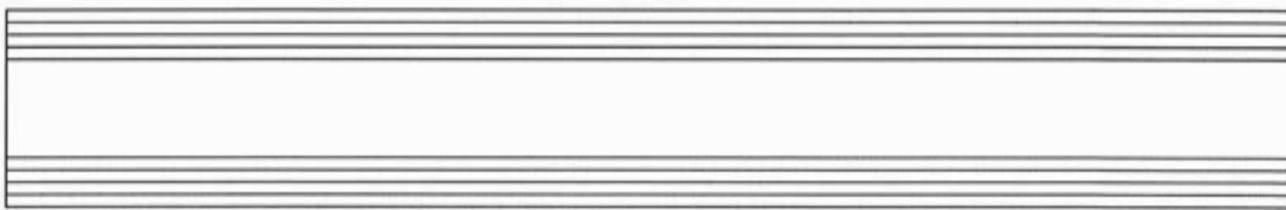
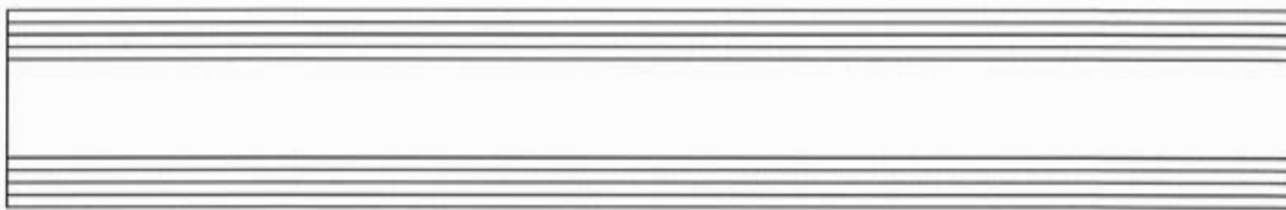
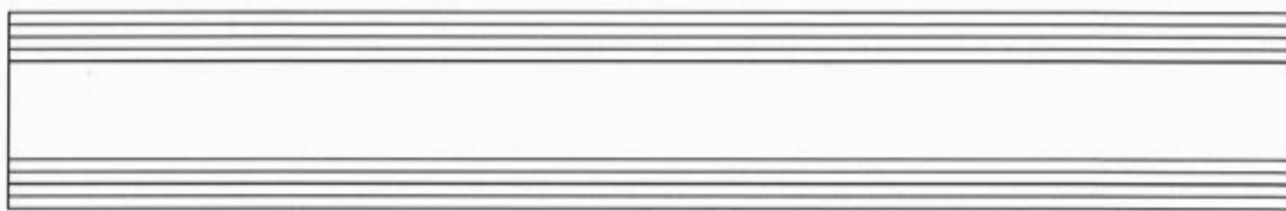

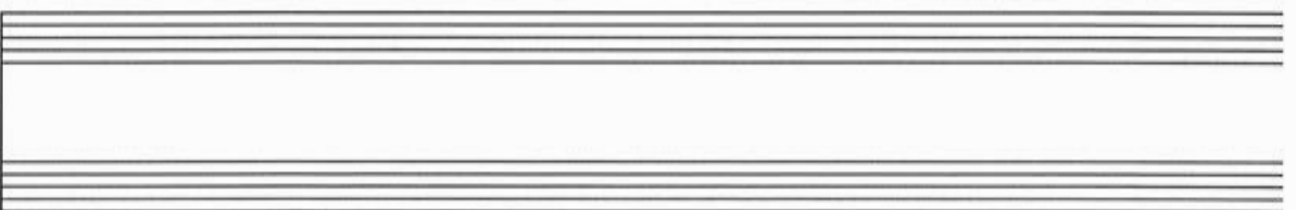
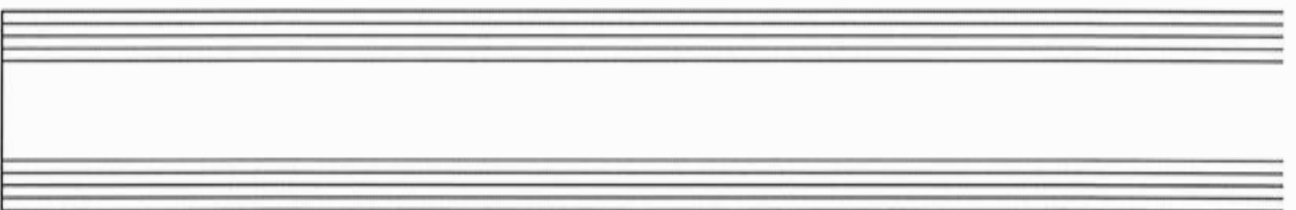
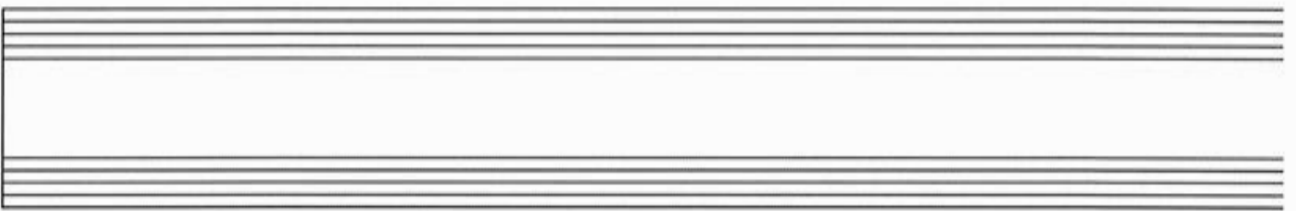
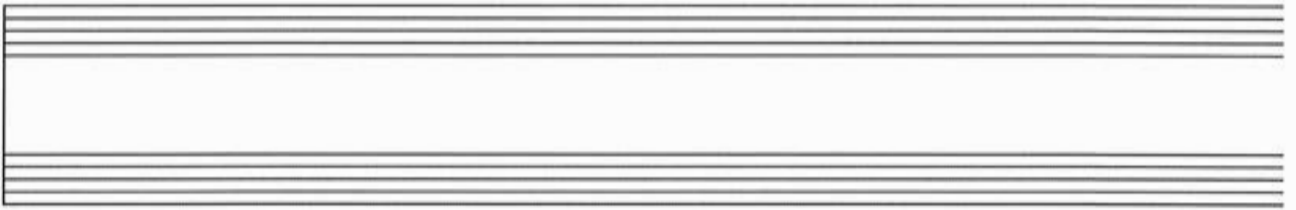
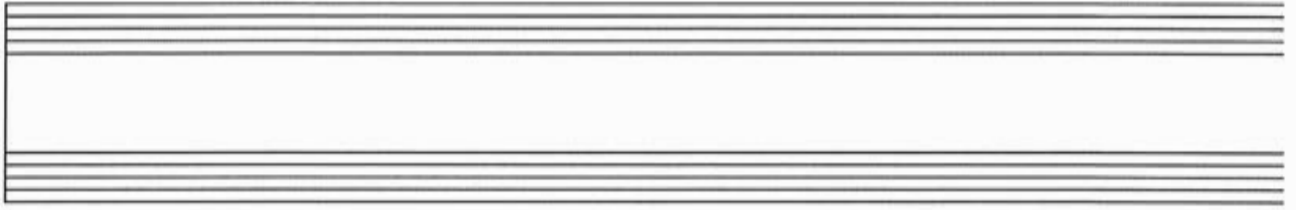

Tournez la page S.V.P.

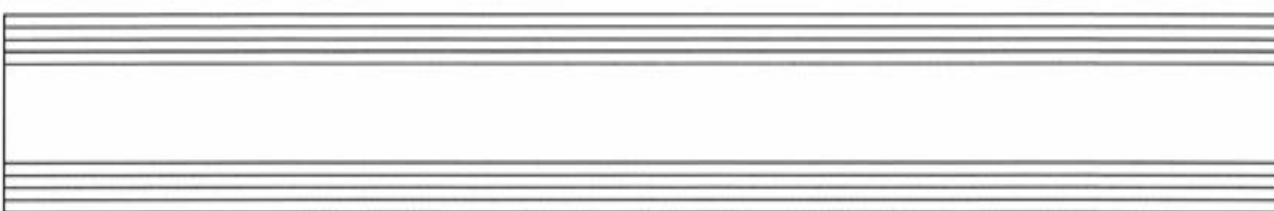
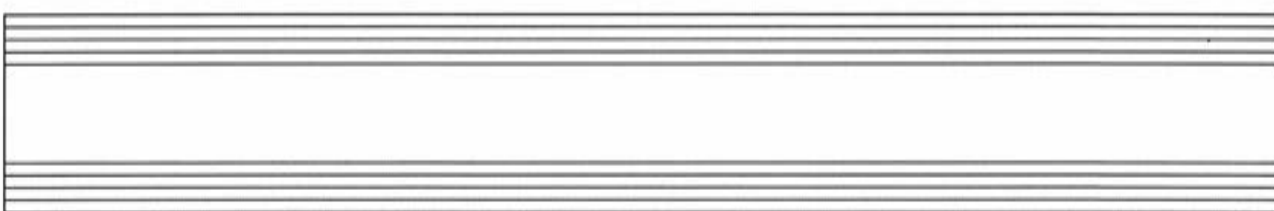
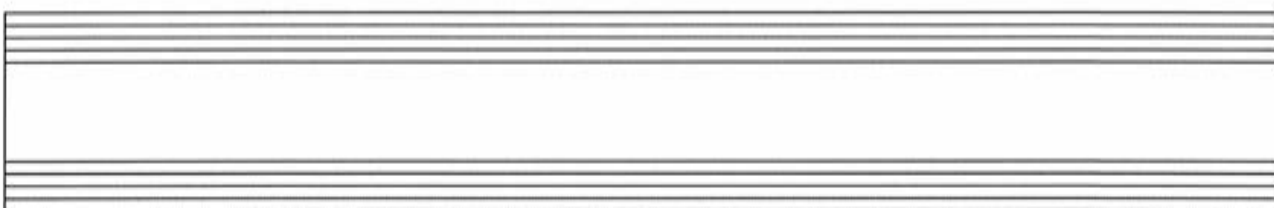
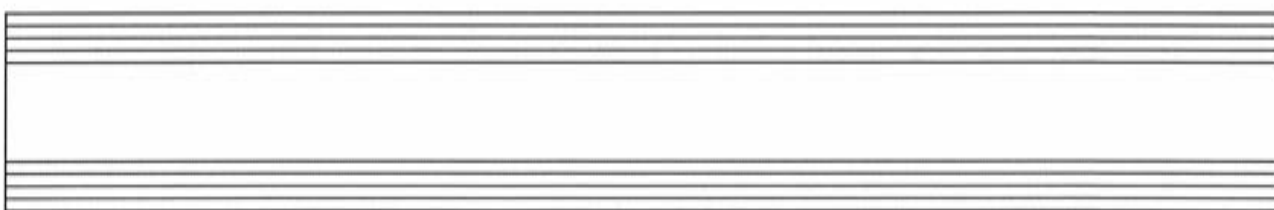

Deuxième fragment

Il est constitué de quatre séquences qui seront diffusées selon le découpage suivant :

- écoute intégrale ;
- séquence 1 (deux fois) ;
- enchaînement séquences 1 et 2 ;
- séquence 2 (deux fois) ;
- enchaînement séquences 2 et 3 ;
- séquence 3 (deux fois) ;
- enchaînement séquences 3 et 4 ;
- séquence 4 (deux fois) ;
- écoute intégrale.

Vous noterez la partie de viole en utilisant, si nécessaire, des signes d'ornementation.

Marin MARAIS, *La Superbe* (IV^e livre de pièces pour la viole).

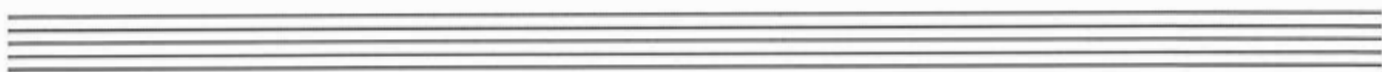
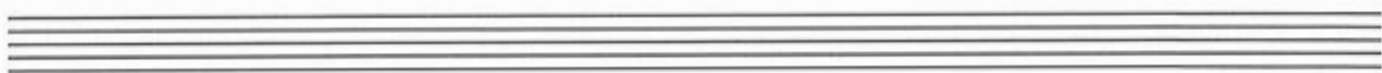
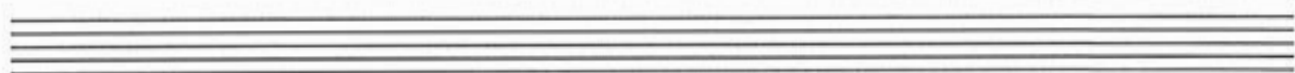

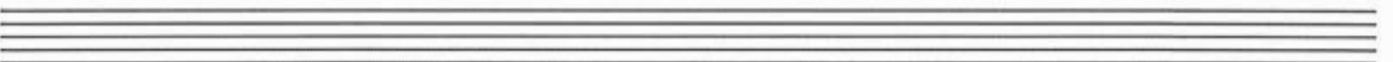
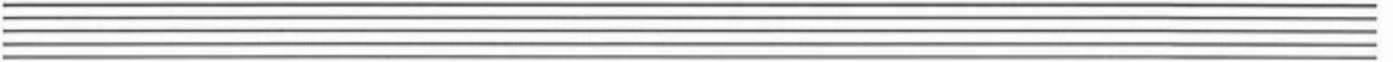
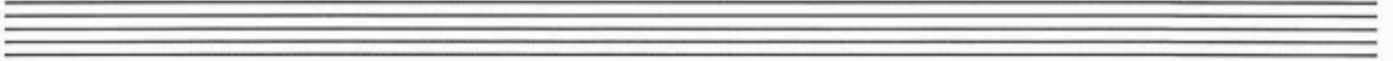

Deuxième partie

Notation de fragments rythmiques

Premier fragment

Il sera diffusé intégralement à quatre reprises. Vous noterez le rythme des parties de clarinette.

Igor STRAVINSKY, *Symphonies d'instruments à vent* [extrait].

clarinettes
I et II

Deuxième fragment

Il est constitué de trois séquences qui seront diffusées selon le découpage suivant :

- écoute intégrale ;
- séquence 1 (deux fois) ;
- enchaînement séquences 1 et 2 ;
- séquence 2 (deux fois) ;
- enchaînement séquences 2 et 3 ;
- séquence 3 (deux fois) ;
- écoute intégrale.

Vous noterez le rythme des parties de violoncelle et de chant.

Maurice RAVEL, *Nahandove (Chansons madécasses)*, « Andante quasi allegretto » [extrait].

chant

violoncelle

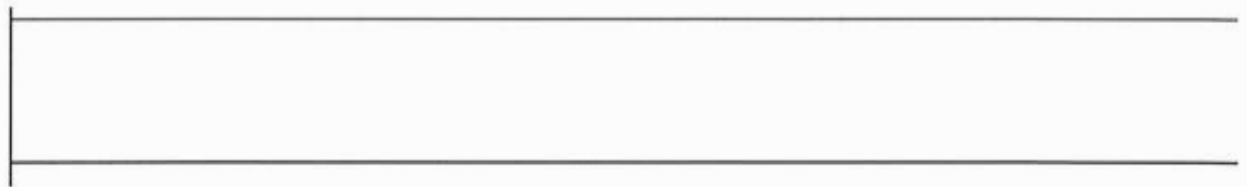
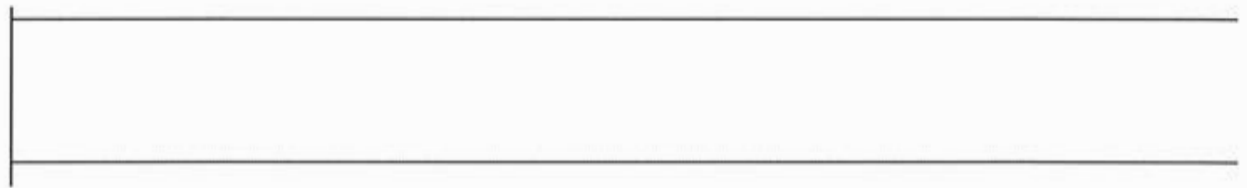

Troisième partie

Notation de fragments harmoniques

Premier fragment

Il comprend deux séquences dont les auditions s'organisent ainsi :

- écoute intégrale ;
- séquence 1 (quatre fois) ;
- enchaînement séquences 1 et 2 ;
- séquence 2 (quatre fois) ;
- écoute intégrale.

Vous noterez entièrement la partie de piano.

Félix MENDELSSOHN, *Variations sérieuses op. 54*, thème.

Piano

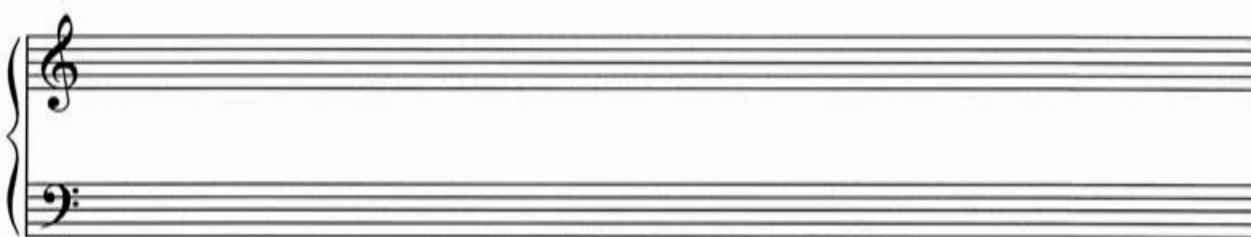

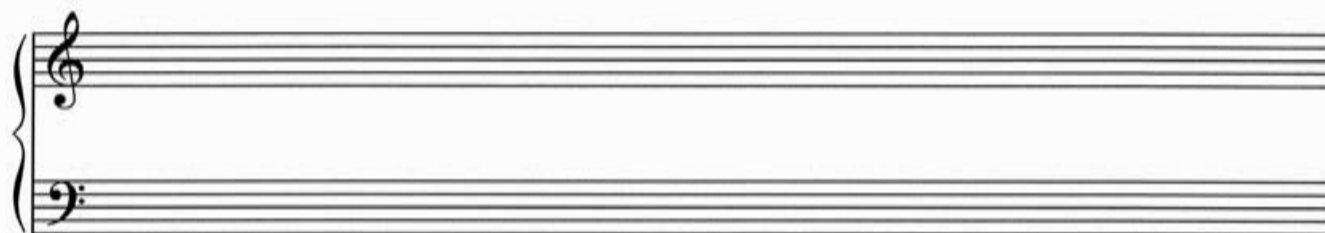

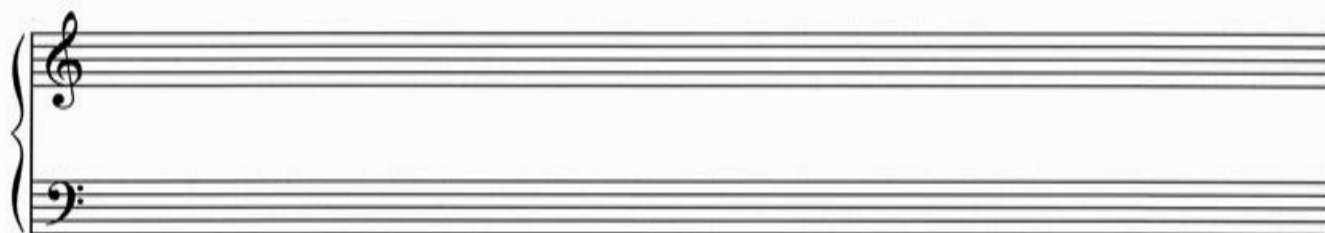

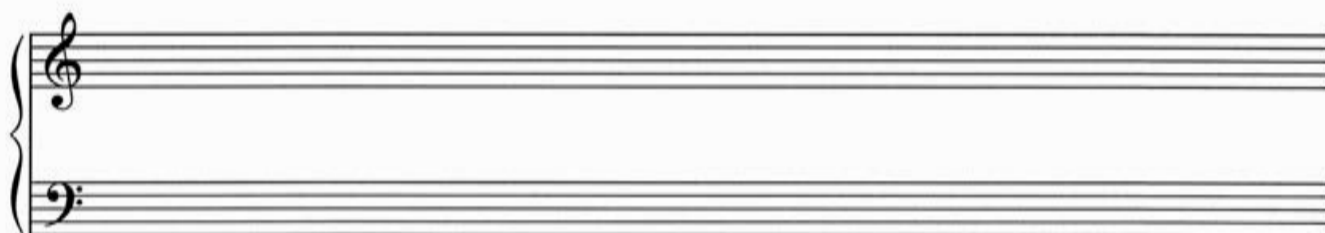

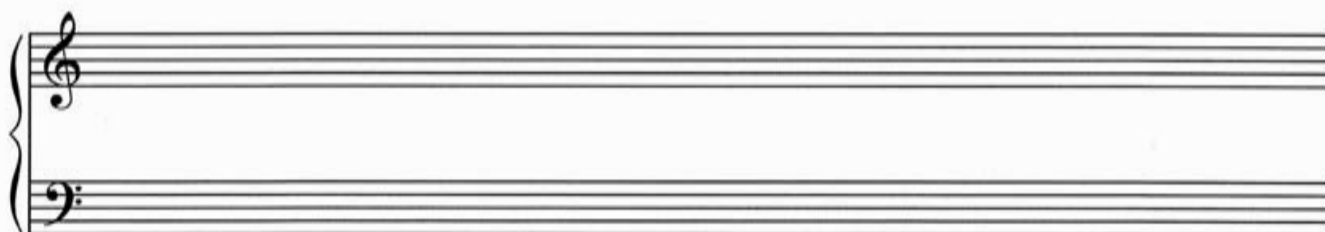

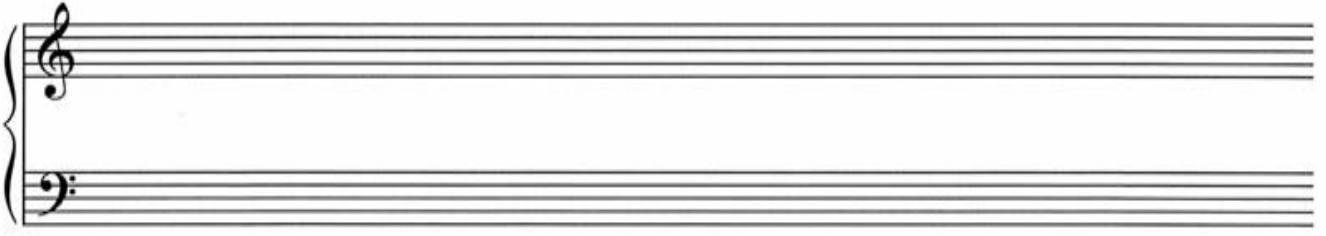
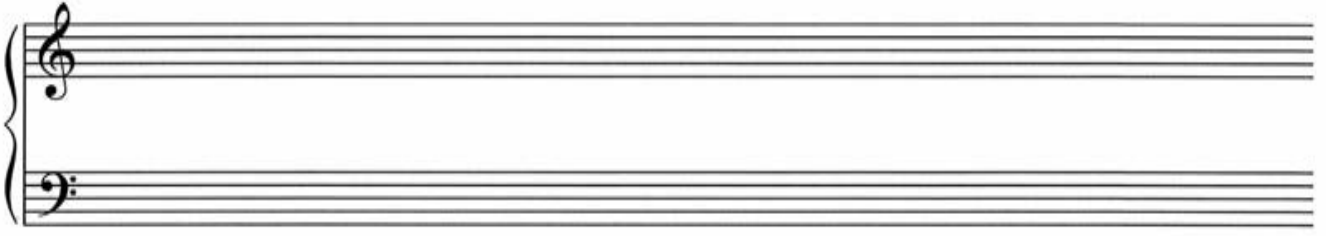
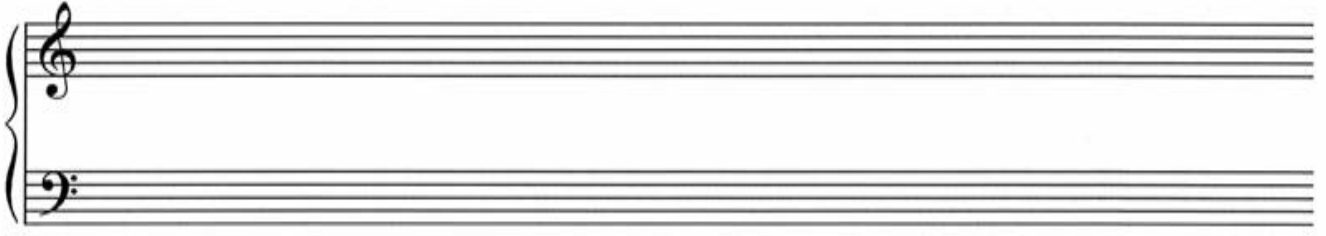
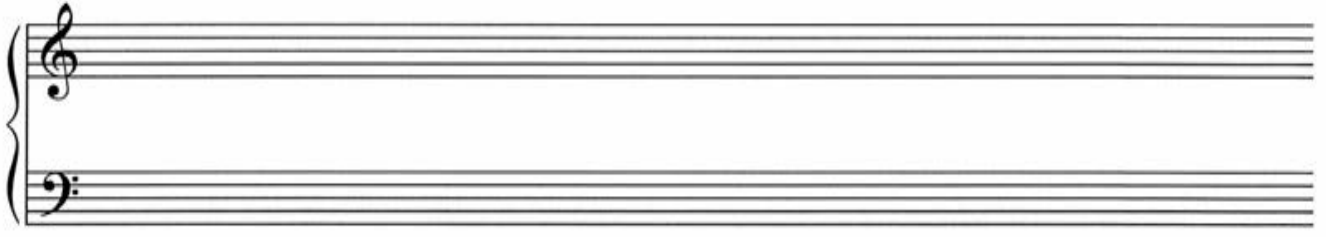
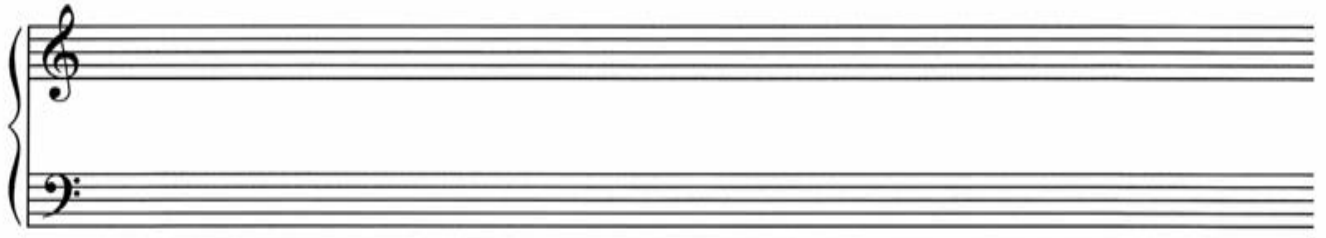

Deuxième fragment

Il est constitué de trois séquences qui seront diffusées selon le découpage suivant :

- écoute intégrale ;
- séquence 1 (trois fois) ;
- enchaînement séquences 1 et 2 ;
- séquence 2 (trois fois) ;
- enchaînement séquences 2 et 3 ;
- séquence 3 (quatre fois) ;
- écoute intégrale.

Vous relèverez la basse et vous établirez son chiffrage harmonique (chiffrages de fonctions, chiffrages d'accords).

Johannes BRAHMS, *Quintette op. 115* pour clarinette et cordes, « Con moto » [extrait].

Clarinete
en La

p dolce

Violoncelle
et chiffrages

An empty musical staff in bass clef, intended for the Cello and figured bass.

espress.

p

1.