MINISTÈRE
DE L'ÉDUCATION
NATIONALE
ET DE LA JEUNESSE

Liberté
Égalité
Fraternité

OLYMPIADES NATIONALES 2024
DE PHYSIQUE

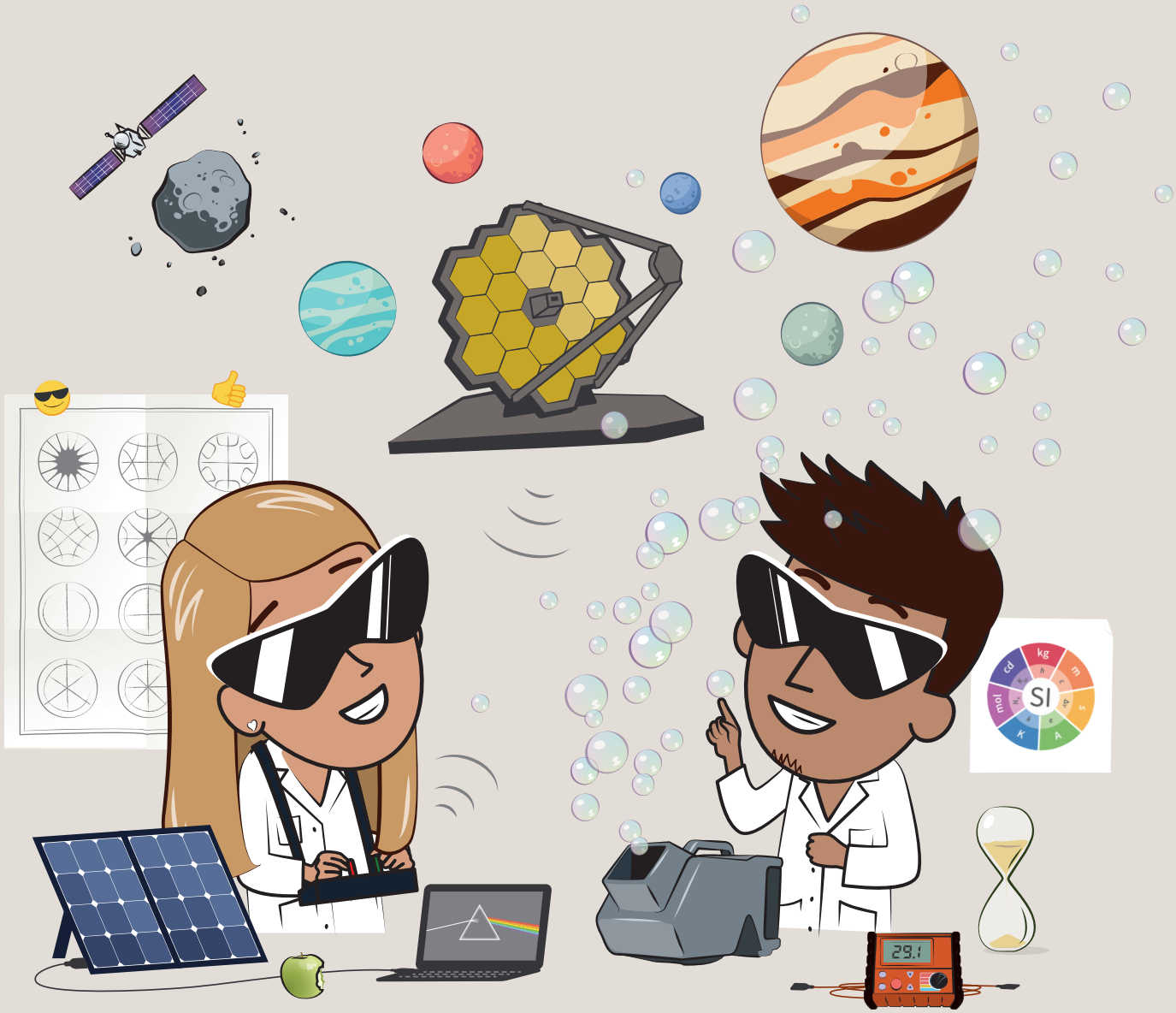

Inscriptions du 1er mai au 19 octobre 2023 sur olymphys.fr
Les concours interacadémiques auront lieu le 6 décembre 2023.
Les épreuves nationales auront lieu les 2 et 3 février 2024
à l'Université Paris Cité, bâtiment Condorcet.

Au terme de l'article L. 141-5 du Code du sport, le terme Olympiade, marque d'usage notoire, ne peut être reproduit sans l'autorisation du Comité national olympique et sportif français, titulaire des droits afférents.